

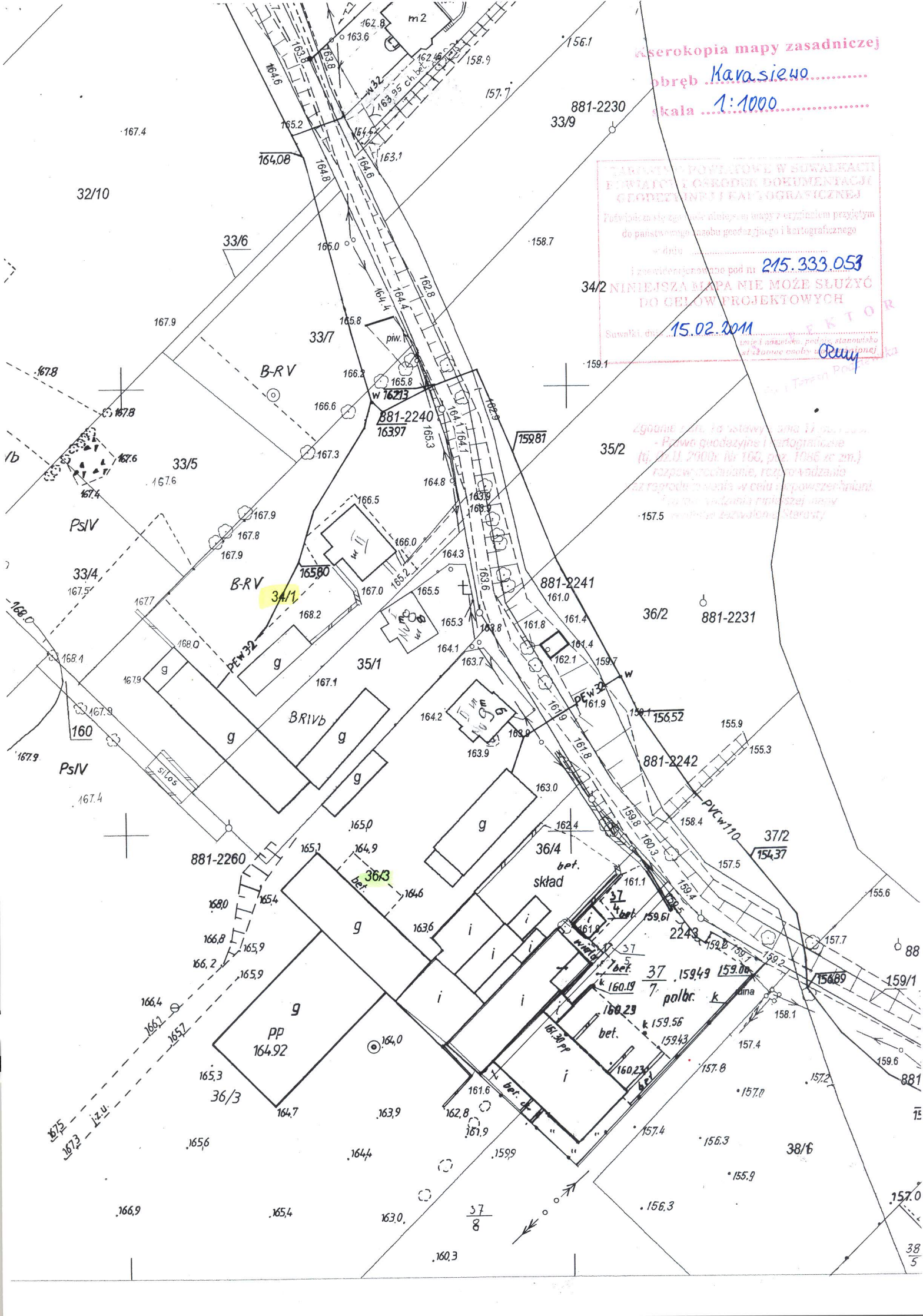

Kserokopia mapy zasadniczej  
obręb Karasiewo  
skala 1:1000

URZĄD POWIATOWY W SUWAŁKACH  
PIWIACTWO I OŚRODEK DOKUMENTACJI  
GEODEZYJNEJ I FOTOGRAFICZNEJ  
Pobrano z systemu informacyjnego mapy z wyznaczeniem przyjętym  
do państwowego zasobu geodezyjnego i kartograficznego  
w dniu .....  
i z numerem ewidencyjnym pod nr 215.333.053  
34/2 NINIEJSZA MAPA NIE MOŻE SŁUżyć  
DO CELOW PROJEKTOWYCH  
Sawński dn. 15.02.2011  
Kierownik Urzędu Geodezyjnego i Fotograficznego  
*Oruży*

Zgodnie z art. 14 ustawy z dnia 17.07.2004 r.  
- Prawo geodezyjne i fotograficzne  
(tj. Dz.U. 2004. nr 166, poz. 1046 z zm.)  
rozporządzenie, rozporządzenie  
z rozporządzenia w celu doposażenia  
mapy do stanu rzeczywistego  
miejscowa kadasterowa Starosty



# Gm. Bakalarzewo woj.

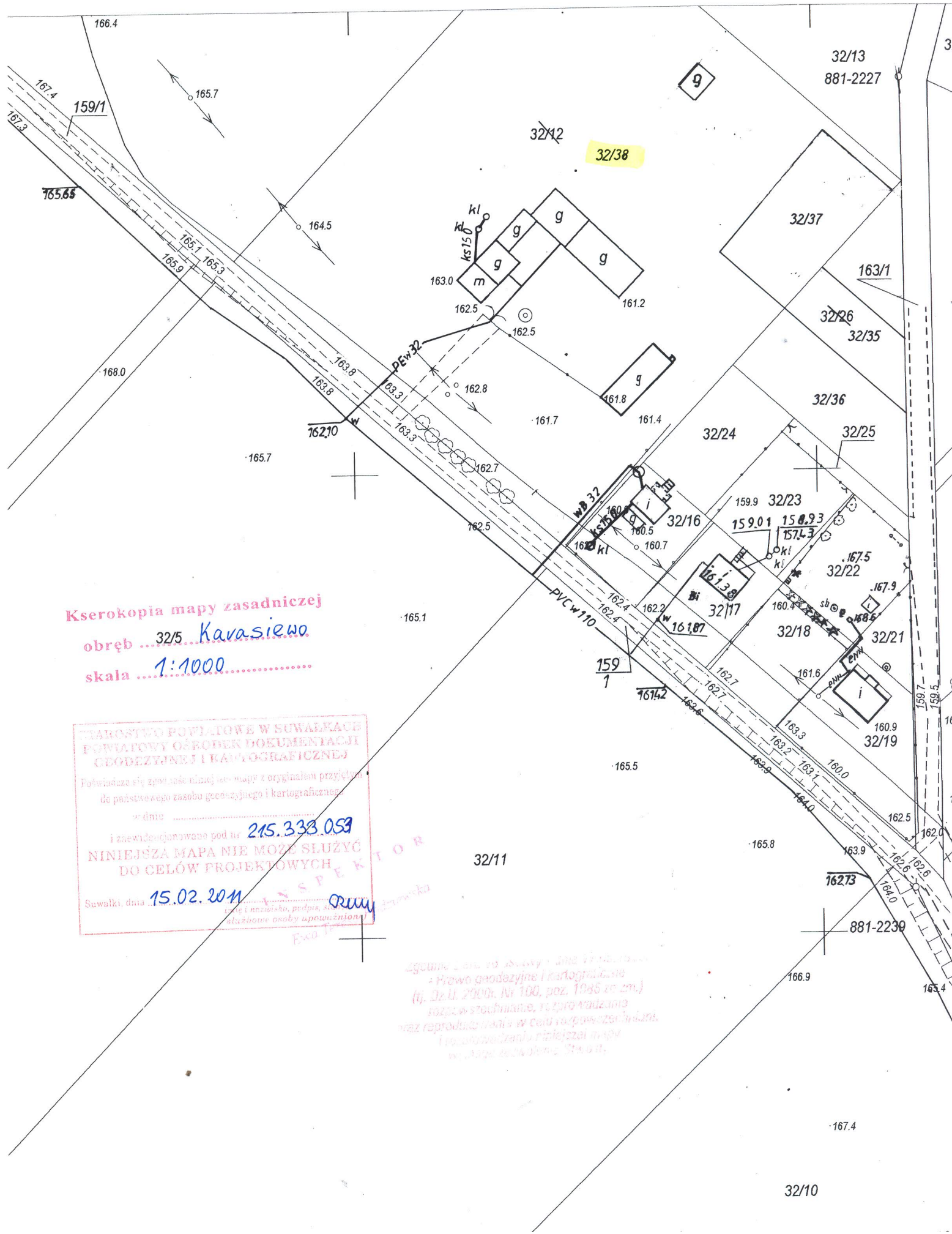

Kserokopia mapy zasadniczej  
obręb ... 32/5 Kawasiewo  
skala ... 1:1000

STAROSTWO POWIATOWE W SUWAŁKACH  
POWIATOWY OŚRODEK DOKUMENTACJI  
GEODEZYJNEJ I KARTOGRAFICZNEJ  
Potwierdza się zgodność niniejszej mapy z oryginałem przyciętym  
do państwowego zasobu geodezyjnego i kartograficznego  
w dniu .....  
i zarejestrowana pod nr 215.333.059  
**NINIEJSZA MAPA NIE MOŻE SŁUżyć  
DO CEŁÓW PROJEKTOWYCH**  
Suwałki, dnia 15.02.2011 **INSPEKTOR**  
*[Signature]*  
służbowe osoby upoważnionej

Zgodnie z art. 20 ustawy z dnia 17.07.1991 r.  
o Przewo geodezyjnym i kartograficznym  
(tj. Dz.U. z 2000r. Nr 100, poz. 1085 ze zm.)  
rozprawy techniczne, rozprawy techniczne  
wraz z reprodukcjami w celu rozpowszechnienia,  
i kopiowanie w innych niż w sprawie  
w sprawie geodezyjnej i kartograficznej.

881-2140

Kserokopia mapy zasadniczej

obręb Karasiewo.....

skala 1:1000.....

Przebieg linii rozgraniczenia nieruchomości  
- Prawo geodazyjne i kartograficzne  
(z Dz.U. 2000r. Nr 160, poz. 1966 ze zm.)  
rozporządzenie, rozpraszanie  
raz rozporządzenia w celu rozporządzenia  
i rozporządzenia mapy  
w sprawie rozporządzenia Starosty.

881-2139

STAROSTWO POWIATOWE W SUWAŁKACH  
POWIATOWY GOSPODZKI ZARZĄDZNIK  
GOSPODZKI I KARTOGRAFICZNY  
Pozwala i to zgodność niniejszej mapy z oryginałem przyjętym  
do państwowego zasobu geodazyjnego i kartograficznego  
w dniu .....  
i zarejestrowano pod nr 215.333.051  
NINIEJSZA MAPA NIE MOŻE SŁUżyć  
DO CELÓW PROJEKTOWYCH  
Suwałki, dnia 15.02.2011

dyktor  
Pani Teresa Podgórska

881-2178

46/2

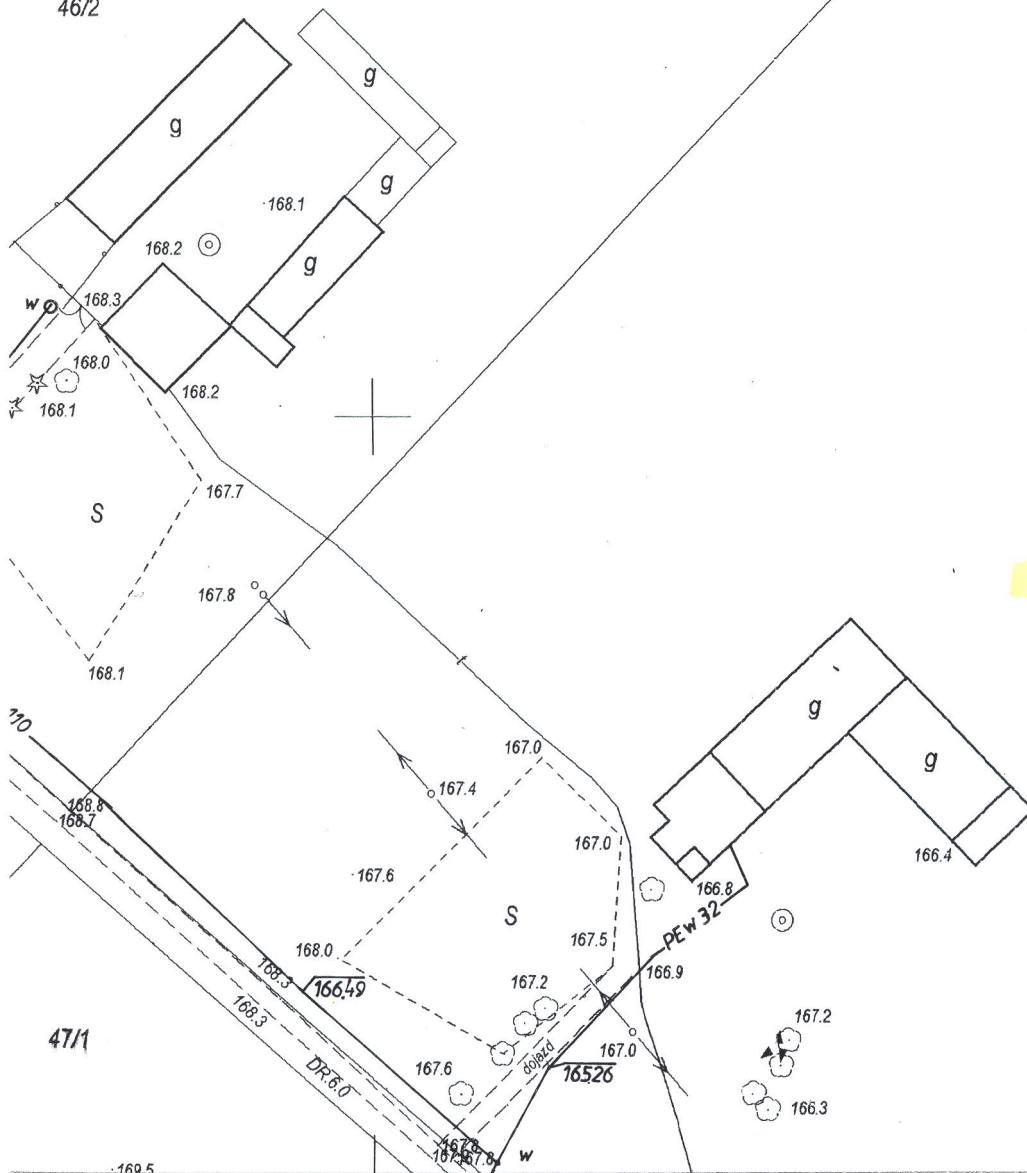

47/2

47/1

32/42

32/38

# MAPA ZASADNICZA

Założona w r. 1998 przez

Nakładki Tematyczne	

881-2140

Kserokopia mapy zasadniczej

obręb *Karasiewo*.....

skala *1:1000*.....

Obręb SADŁOWINA

881-2139

188

46/2

881-1006

166.5

169.8

168.6

168.2

g

168.1

g

g

168.3

168.3

168.0

168.1

168.5

168.6

168.3

168.6

169.5

169.5

167.00

168.1

168.8

168.7

168.8

168.7

169.6

168.3

168.3

168.3

168.3

168.3

168.3

168.3

168.3

168.3

168.3

167.8

170.3

46/1

169.6

POWIATOWY URZĄD GEODEZYJNY I KARTOGRAFICZNY  
 Powołano się zgodnie z art. 14 § 1 pkt 1) ustawy z dnia 15.02.2011 r. o systemie informacyjnym państwa i przetwarzaniu informacji publicznych i niepublicznych  
 i zarejestrowane pod nr **215.333.051**  
**NINIEJSZA MAPA NIE MOŻE SŁUżyć DO CELÓW PROJEKTOWYCH**  
 Suwałki, dnia **15.02.2011**

47/1

Przewoźnik...  
 - Prawo geodezyjne...  
 (tj. Dz.U. 2000r. Nr 100, poz. 1046 ze zm.)  
 rozporządzenia...  
 przez reprodukcję...  
 i rozpowszechnienie...  
 w celu...  
 w tym celu...

166.4

166.8

166.4

166.8

166.8

166.8

166.8

166.8

166.8

166.8

166.8

166.8

166.8

166.8

# MAPA ZASADNICZA

Założona w r. 1998 przez

# 3.051









Kserokopia mapy zasadniczej  
obręb Karasiewo.....  
skala 1:1000.....

STAROSTA POWIATOWY W SUWALKACH  
POWIAT SUWALSKI  
GEODEZYJNY I KARTOGRAFICZNY  
Poświadczam, że zgodnie z przepisami w sprawie przepisów wykonawczych  
do państwowego zasobu geodezyjnego i kartograficznego  
w dniu .....  
i zaświadczam, że pod nr 215.333.101  
NINIEJSZA MAPA NIE MOŻE SŁUżyć  
DO CEŁÓW PROJEKTOWYCH  
LIV 157.7

Suwalki, dnia .....

Zygmunt ...  
- Plan geodezyjny i kartograficzny  
(tj. Dz.U. 2000: Nr 100, poz. 1246 et seq.  
rozporządzenia ...  
mające zastosowanie do ...  
i ...

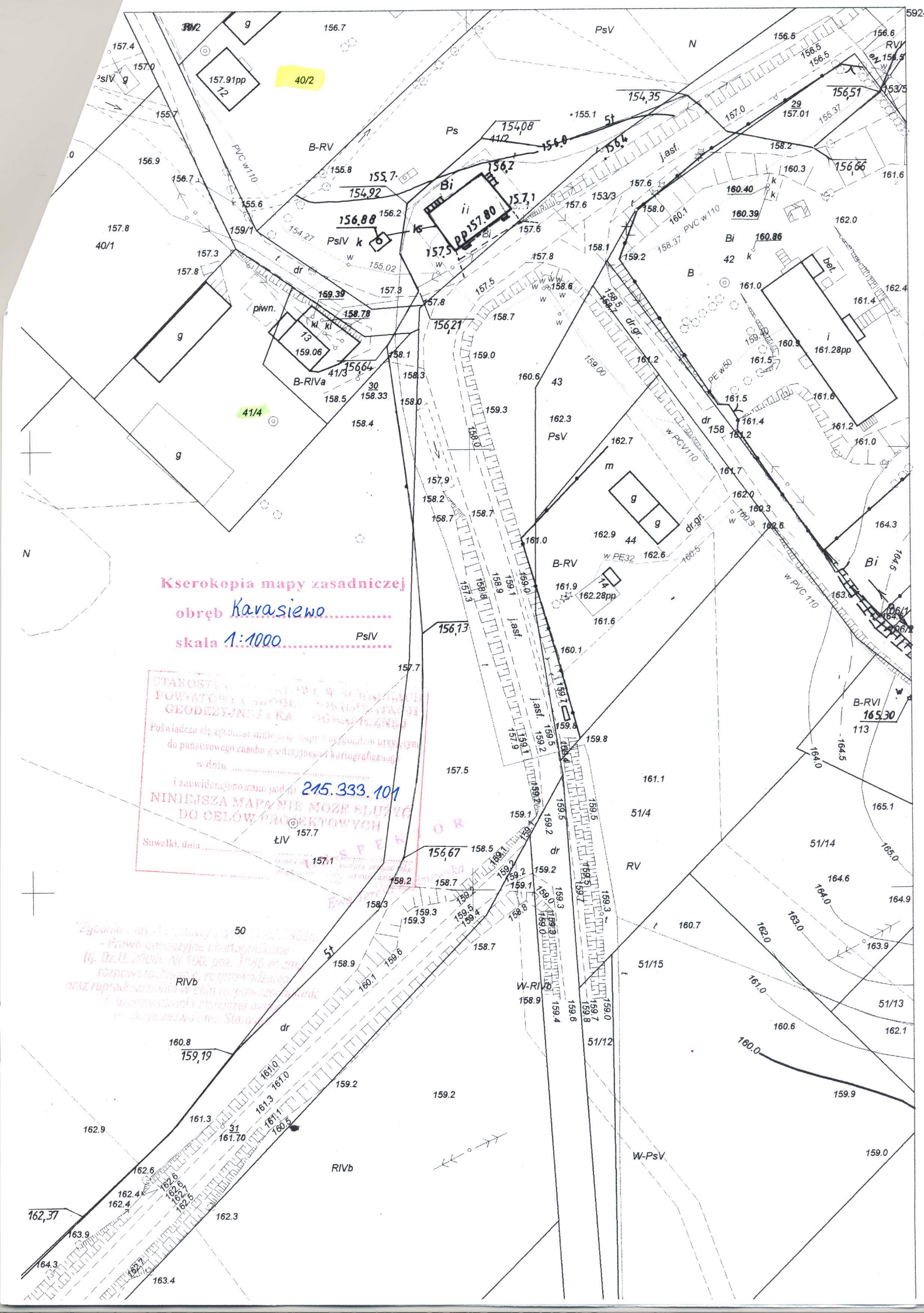

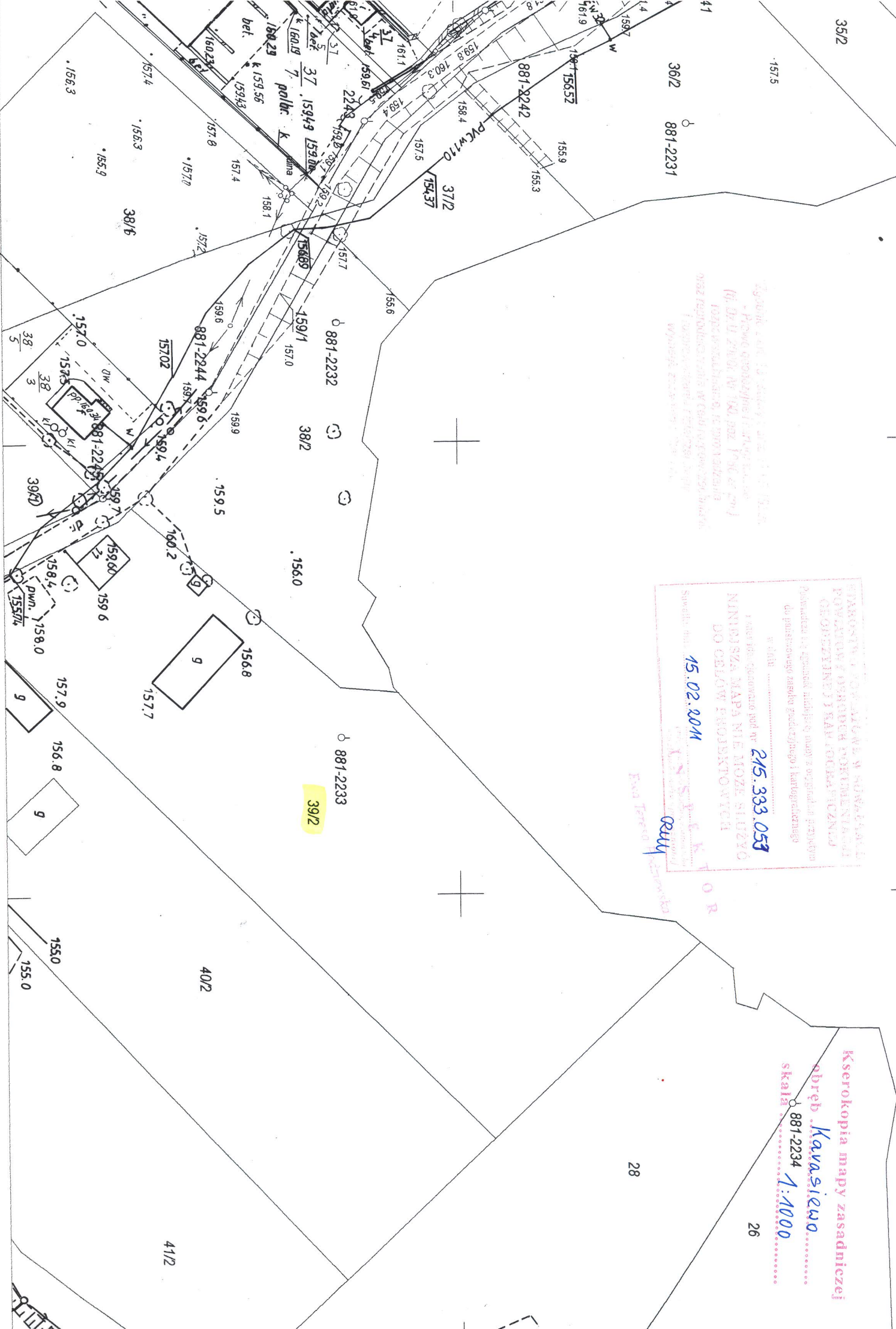

Liczba 1:10000, 1:50000, 1:25000, 1:10000  
 - Plan opracowany przez Instytut Geograficzny  
 (ul. D. D. 27/01, Nr 150, 02-075 Warszawa) w 1984 r.  
 100% w skali 1:10000, 1:50000, 1:25000, 1:10000  
 0,5% w skali 1:10000, 1:50000, 1:25000, 1:10000  
 1:10000, 1:50000, 1:25000, 1:10000  
 Waga: 1:10000, 1:50000, 1:25000, 1:10000

STANOWISKO KAWASIEWO W SIŁCACH  
 POWIATOWY OGRÓDNIK PORTALENTA  
 GEOMETRINI I RAN POLSKA  
 Zamawiający: Agencja Nieruchomości i Projektowania  
 do planistycznego zadania geodezyjnego i kartograficznego  
 w dniu .....  
 245.333.053  
 Niniejsza mapa nie może służyć  
 do celów projektowych  
 15.02.2014  
 INSPEKTOR  
 RWY

Ewa Teresa Kwasiewska

Kserokopia mapy zasadniczej  
 ohrb Kawasiewo  
 skala 1:10000  
 881-2234

39/2

28

26

35/2

36/2 881-2231

881-2242

37/2 15437

881-2232

38/2

156.0

881-2233

40/2

41/2

38/6

157.0

159.6

157.9

155.0

9

9

9

9

155.0

156.3

155.9

157.0

157.2

159.6

159.5

159.9

160.2

156.8

156.8

157.7

157.7

155.0

155.0

157.4

157.4

157.4

157.8

157.8

157.8

157.8

157.8

157.8

157.8

157.8

157.8

157.8

157.8

157.8

157.8

157.8

157.8

157.8

157.8

157.8

157.8

157.8

157.8

157.8

157.8

157.8

157.8

157.8

157.8

157.8

157.8

157.8

157.8

157.8

157.8

157.8

157.8

157.8

157.8

157.8

157.8

157.8

157.8

157.8

157.8

157.8

157.8

157.8

157.8

157.8

157.8

157.8

157.8

157.8

157.8

157.8

157.8

157.8

157.8

157.8

157.8

157.8

157.8

157.8

157.8

157.8

Kserokopia mapy zasadniczej  
obrzęb Karasiewo  
skala 1:1000

STAROSTA POWIATOWY W SUWALACH  
POWIATOWY OŚRODEK DOKUMENTACJI  
GEODEZYJNEJ I KARTOGRAFICZNEJ

Poświadczam się zgodność niniejszej mapy z oryginałem przyjętym  
do państwowego zasobu geodezyjnego i kartograficznego  
w dniu

i zarejestrowano pod nr 215.333.054  
NINIEJSZA MAPA NIE MOŻE SŁUżyć  
DO CELÓW PROJEKTOWYCH

Suwałki dnia 04.03.2011 26

PREKTOR  
Opium  
Ewa Teresa Podziewka

Zgodnie z art. 10 ustawy z dnia 17.05.1994 r.  
- Prawo geodezyjne i kartograficzne  
(tj. Dz.U. 2000r. Nr 106, poz. 1086 ze zm.)  
rozprowadzanie, rozprowadzanie  
oraz reprodukcje w celu rozprowadzania  
i rozprowadzania niniejszej mapy  
wymaga zezwolenia...

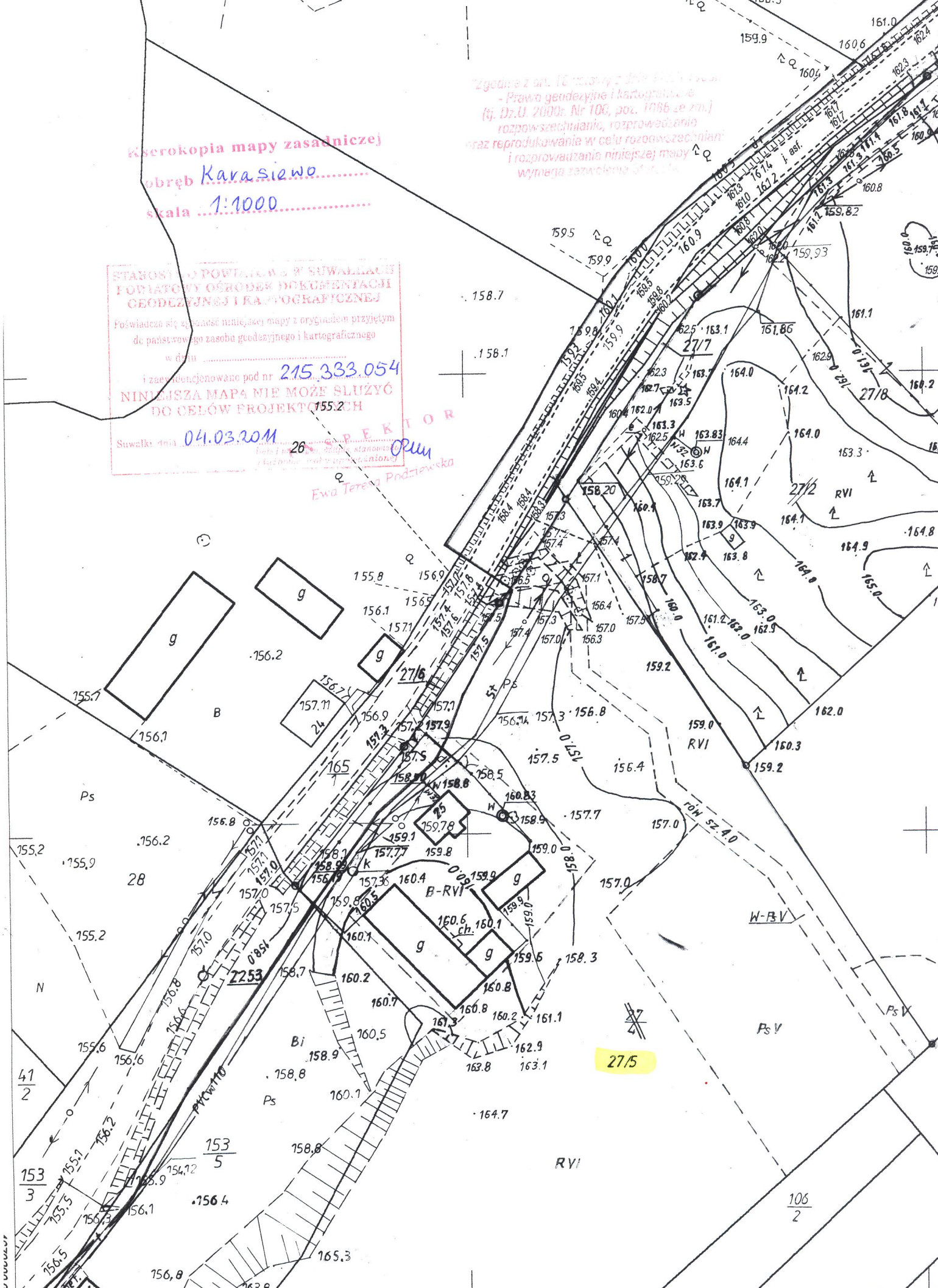



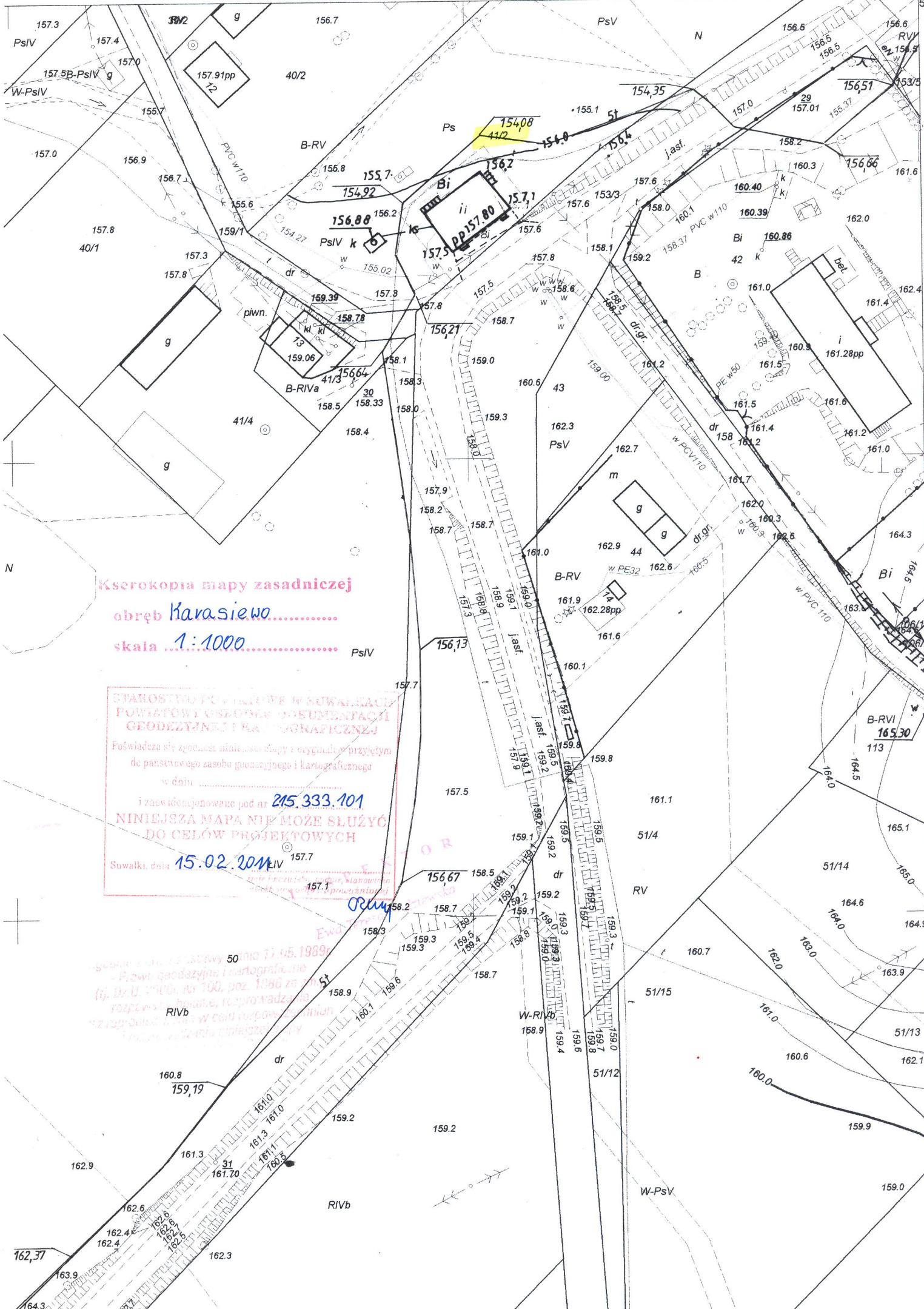

Kserokopia mapy zasadniczej  
 obręb Karasiewo.....  
 skala 1:1000.....

STAROSTWO POWIATOWE W SUWAŁKACH  
 POWIATOWY OŚRODEK DOKUMENTACJI  
 GEODEZYJNEJ I KARTOGRAFICZNEJ  
 Poświadczam, że zgodnie z niniejszą mapą i oryginałem przyjętym  
 do państwowego zasobu geodezyjnego i kartograficznego  
 w dniu .....  
 i zaewidencjonowane pod nr 215.333.101  
 NINIEJSZA MAPA NIE MOŻE SŁUżyć  
 DO CELÓW PROJEKTOWYCH  
 Suwałki, dnia 15.02.2014 r.

50  
 15.05.1989  
 Prow. Geodezyjno i Kartograficzne  
 (z) D. U. 1100, poz. 1046 za  
 rozporządzenia Dykt. Roz. prowadzący  
 z rozporządzenia w dniu 15.05.1989  
 15.05.1989