

Kserokopia mapy zasadniczej

obrzęb **Płotyczn**o.....

skala **1:1000**.....

STAROSTWA POWIATOWE W SUWAŁKACH
 FUNDACJA ODRUCH DOKUMENTACJI
 GEODEZYJNEJ I KARTOGRAFICZNEJ

Podane są zgodności między mapą z oryginalnym przyjętym do państwowego zasobu geodezyjnego i kartograficznego w dniu

i zawiadczającym pod nr **215.334.102**
882-2487
165.10

NINIEJSZA MAPA NIE MOŻE SŁUżyć DO CELÓW PROJEKTOWYCH

882-2486
(niezgodności, podpis, stanowisko służbowe osoby upoważnionej)

Zgodnie z art. 18 Statutu z dnia 17.05.1990 r.
 - Powołał się na art. 17, 18, 19, 20, 21, 22, 23, 24, 25, 26, 27, 28, 29, 30, 31, 32, 33, 34, 35, 36, 37, 38, 39, 40, 41, 42, 43, 44, 45, 46, 47, 48, 49, 50, 51, 52, 53, 54, 55, 56, 57, 58, 59, 60, 61, 62, 63, 64, 65, 66, 67, 68, 69, 70, 71, 72, 73, 74, 75, 76, 77, 78, 79, 80, 81, 82, 83, 84, 85, 86, 87, 88, 89, 90, 91, 92, 93, 94, 95, 96, 97, 98, 99, 100, 101, 102, 103, 104, 105, 106, 107, 108, 109, 110, 111, 112, 113, 114, 115, 116, 117, 118, 119, 120, 121, 122, 123, 124, 125, 126, 127, 128, 129, 130, 131, 132, 133, 134, 135, 136, 137, 138, 139, 140, 141, 142, 143, 144, 145, 146, 147, 148, 149, 150, 151, 152, 153, 154, 155, 156, 157, 158, 159, 160, 161, 162, 163, 164, 165, 166, 167, 168, 169, 170, 171, 172, 173, 174, 175, 176, 177, 178, 179, 180, 181, 182, 183, 184, 185, 186, 187, 188, 189, 190, 191, 192, 193, 194, 195, 196, 197, 198, 199, 200, 201, 202, 203, 204, 205, 206, 207, 208, 209, 210, 211, 212, 213, 214, 215, 216, 217, 218, 219, 220, 221, 222, 223, 224, 225, 226, 227, 228, 229, 230, 231, 232, 233, 234, 235, 236, 237, 238, 239, 240, 241, 242, 243, 244, 245, 246, 247, 248, 249, 250, 251, 252, 253, 254, 255, 256, 257, 258, 259, 260, 261, 262, 263, 264, 265, 266, 267, 268, 269, 270, 271, 272, 273, 274, 275, 276, 277, 278, 279, 280, 281, 282, 283, 284, 285, 286, 287, 288, 289, 290, 291, 292, 293, 294, 295, 296, 297, 298, 299, 300, 301, 302, 303, 304, 305, 306, 307, 308, 309, 310, 311, 312, 313, 314, 315, 316, 317, 318, 319, 320, 321, 322, 323, 324, 325, 326, 327, 328, 329, 330, 331, 332, 333, 334, 335, 336, 337, 338, 339, 340, 341, 342, 343, 344, 345, 346, 347, 348, 349, 350, 351, 352, 353, 354, 355, 356, 357, 358, 359, 360, 361, 362, 363, 364, 365, 366, 367, 368, 369, 370, 371, 372, 373, 374, 375, 376, 377, 378, 379, 380, 381, 382, 383, 384, 385, 386, 387, 388, 389, 390, 391, 392, 393, 394, 395, 396, 397, 398, 399, 400, 401, 402, 403, 404, 405, 406, 407, 408, 409, 410, 411, 412, 413, 414, 415, 416, 417, 418, 419, 420, 421, 422, 423, 424, 425, 426, 427, 428, 429, 430, 431, 432, 433, 434, 435, 436, 437, 438, 439, 440, 441, 442, 443, 444, 445, 446, 447, 448, 449, 450, 451, 452, 453, 454, 455, 456, 457, 458, 459, 460, 461, 462, 463, 464, 465, 466, 467, 468, 469, 470, 471, 472, 473, 474, 475, 476, 477, 478, 479, 480, 481, 482, 483, 484, 485, 486, 487, 488, 489, 490, 491, 492, 493, 494, 495, 496, 497, 498, 499, 500, 501, 502, 503, 504, 505, 506, 507, 508, 509, 510, 511, 512, 513, 514, 515, 516, 517, 518, 519, 520, 521, 522, 523, 524, 525, 526, 527, 528, 529, 530, 531, 532, 533, 534, 535, 536, 537, 538, 539, 540, 541, 542, 543, 544, 545, 546, 547, 548, 549, 550, 551, 552, 553, 554, 555, 556, 557, 558, 559, 560, 561, 562, 563, 564, 565, 566, 567, 568, 569, 570, 571, 572, 573, 574, 575, 576, 577, 578, 579, 580, 581, 582, 583, 584, 585, 586, 587, 588, 589, 590, 591, 592, 593, 594, 595, 596, 597, 598, 599, 600, 601, 602, 603, 604, 605, 606, 607, 608, 609, 610, 611, 612, 613, 614, 615, 616, 617, 618, 619, 620, 621, 622, 623, 624, 625, 626, 627, 628, 629, 630, 631, 632, 633, 634, 635, 636, 637, 638, 639, 640, 641, 642, 643, 644, 645, 646, 647, 648, 649, 650, 651, 652, 653, 654, 655, 656, 657, 658, 659, 660, 661, 662, 663, 664, 665, 666, 667, 668, 669, 670, 671, 672, 673, 674, 675, 676, 677, 678, 679, 680, 681, 682, 683, 684, 685, 686, 687, 688, 689, 690, 691, 692, 693, 694, 695, 696, 697, 698, 699, 700, 701, 702, 703, 704, 705, 706, 707, 708, 709, 710, 711, 712, 713, 714, 715, 716, 717, 718, 719, 720, 721, 722, 723, 724, 725, 726, 727, 728, 729, 730, 731, 732, 733, 734, 735, 736, 737, 738, 739, 740, 741, 742, 743, 744, 745, 746, 747, 748, 749, 750, 751, 752, 753, 754, 755, 756, 757, 758, 759, 760, 761, 762, 763, 764, 765, 766, 767, 768, 769, 770, 771, 772, 773, 774, 775, 776, 777, 778, 779, 780, 781, 782, 783, 784, 785, 786, 787, 788, 789, 790, 791, 792, 793, 794, 795, 796, 797, 798, 799, 800, 801, 802, 803, 804, 805, 806, 807, 808, 809, 810, 811, 812, 813, 814, 815, 816, 817, 818, 819, 820, 821, 822, 823, 824, 825, 826, 827, 828, 829, 830, 831, 832, 833, 834, 835, 836, 837, 838, 839, 840, 841, 842, 843, 844, 845, 846, 847, 848, 849, 850, 851, 852, 853, 854, 855, 856, 857, 858, 859, 860, 861, 862, 863, 864, 865, 866, 867, 868, 869, 870, 871, 872, 873, 874, 875, 876, 877, 878, 879, 880, 881, 882, 883, 884, 885, 886, 887, 888, 889, 890, 891, 892, 893, 894, 895, 896, 897, 898, 899, 900, 901, 902, 903, 904, 905, 906, 907, 908, 909, 910, 911, 912, 913, 914, 915, 916, 917, 918, 919, 920, 921, 922, 923, 924, 925, 926, 927, 928, 929, 930, 931, 932, 933, 934, 935, 936, 937, 938, 939, 940, 941, 942, 943, 944, 945, 946, 947, 948, 949, 950, 951, 952, 953, 954, 955, 956, 957, 958, 959, 960, 961, 962, 963, 964, 965, 966, 967, 968, 969, 970, 971, 972, 973, 974, 975, 976, 977, 978, 979, 980, 981, 982, 983, 984, 985, 986, 987, 988, 989, 990, 991, 992, 993, 994, 995, 996, 997, 998, 999, 1000

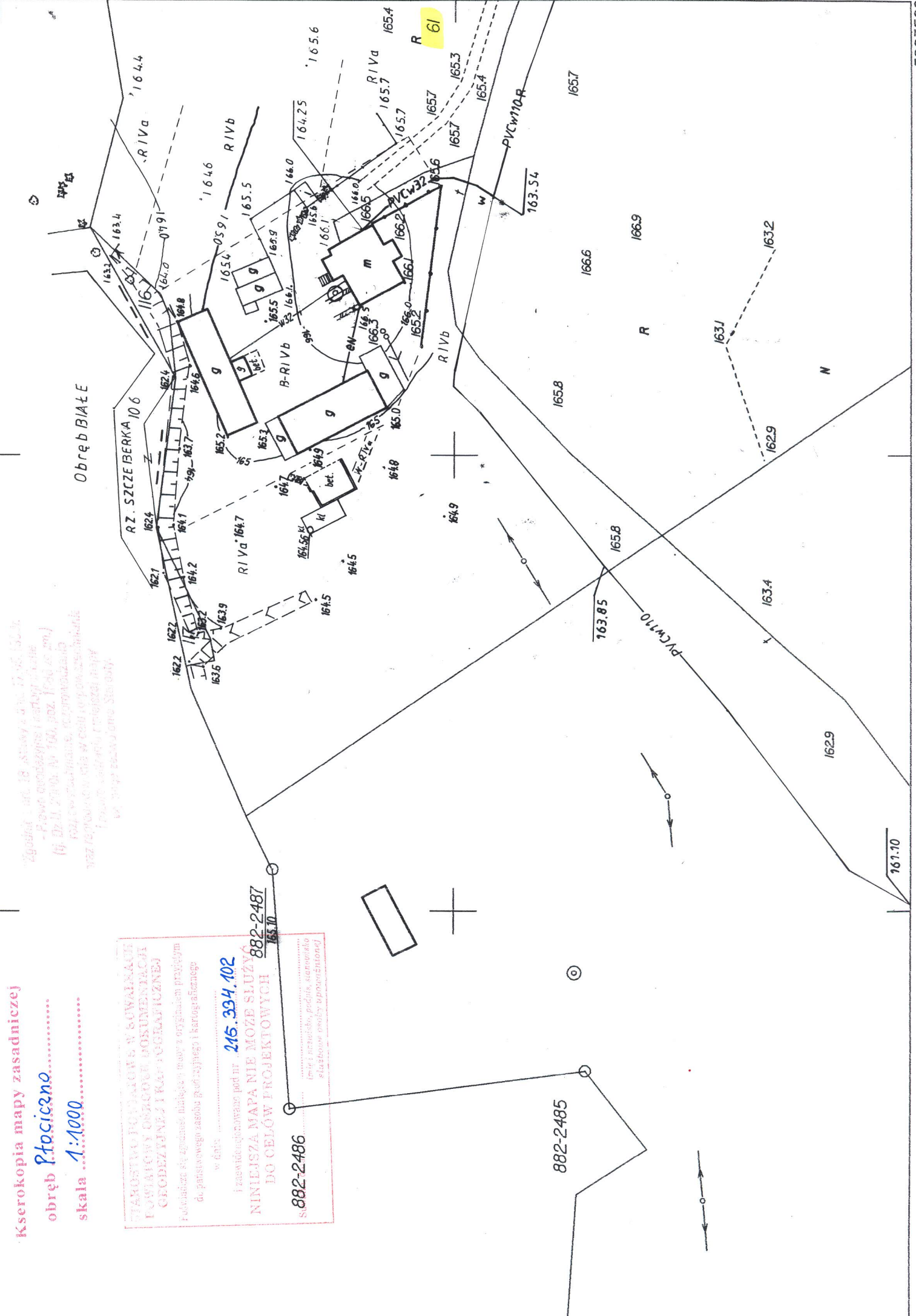

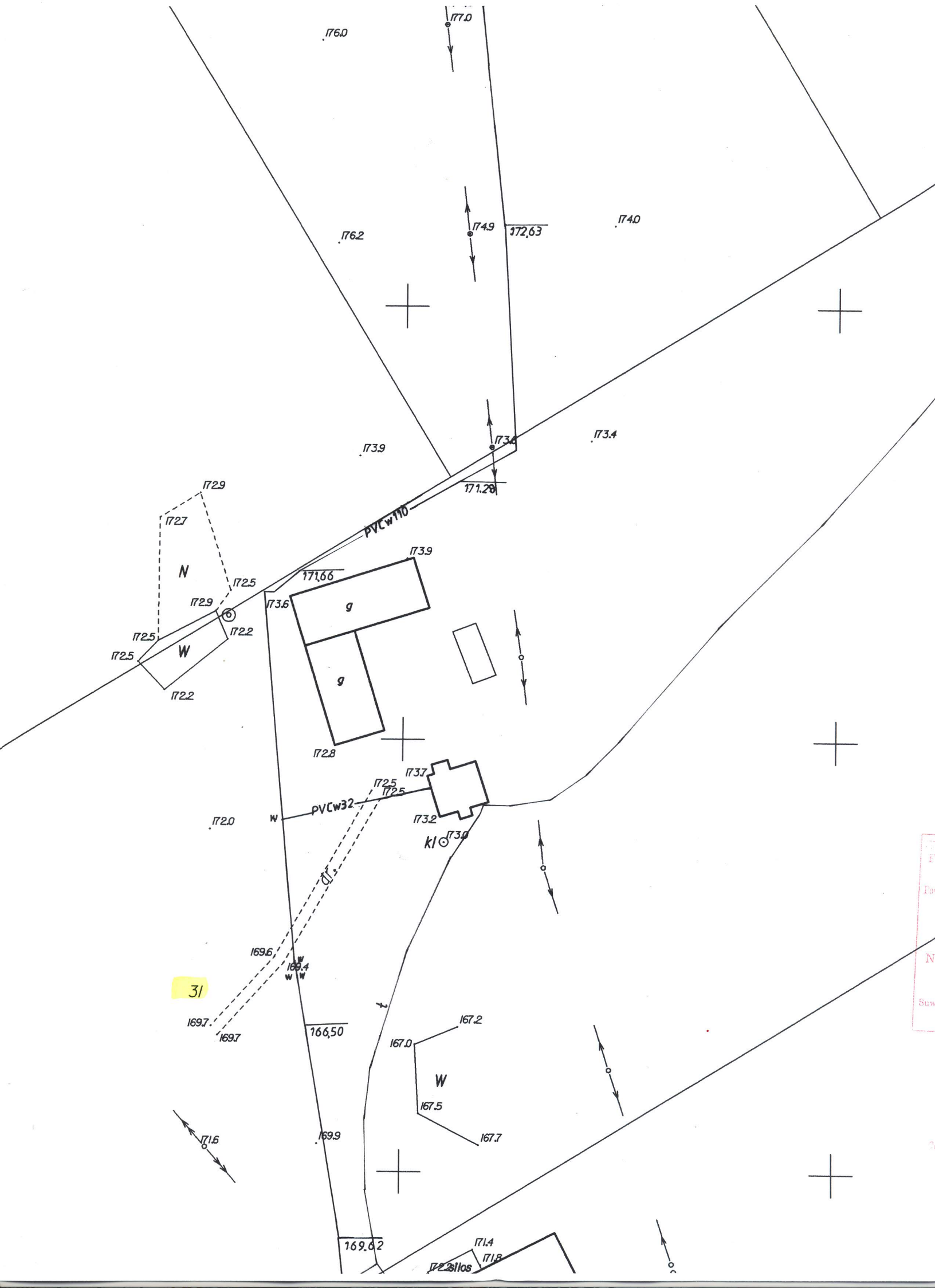

31

Part of a red stamp or label, partially visible on the right edge of the page.

Kserokopia mapy zasadniczej

obręb Płociczno.....

skala 1:1000.....

STAROSTWO POWIATOWE W SUWAŁKACH
POWIATOWY OŚRODEK DOKUMENTACJI
GROBEZYJNEJ I KARTOGRAFICZNEJ
Poświadczam się zgodność niniejszej mapy z oryginałem przyjętym
do państwowego zasobu geodezyjnego i kartograficznego
w dniu

i zaewidencjonowano pod nr 215.332.253

**NINIEJSZA MAPA NIE MOŻE SŁUżyć
DO CELÓW PROJEKTOWYCH**

Suwałki, dnia 15.02.2011

imię i nazwisko, podpis, stanowisko
służbowo osoby upoważnionej

W S P E C J A L N I C Z A
Prawo Teresta Podzińska

zgodnie z art. 14 ustawy z dnia 11.03.2003 r.
- Prawo geodezyjne i kartograficzne
(tj. Dz.U. 2000r. Nr 100, poz. 1086 ze zm.)

MAD

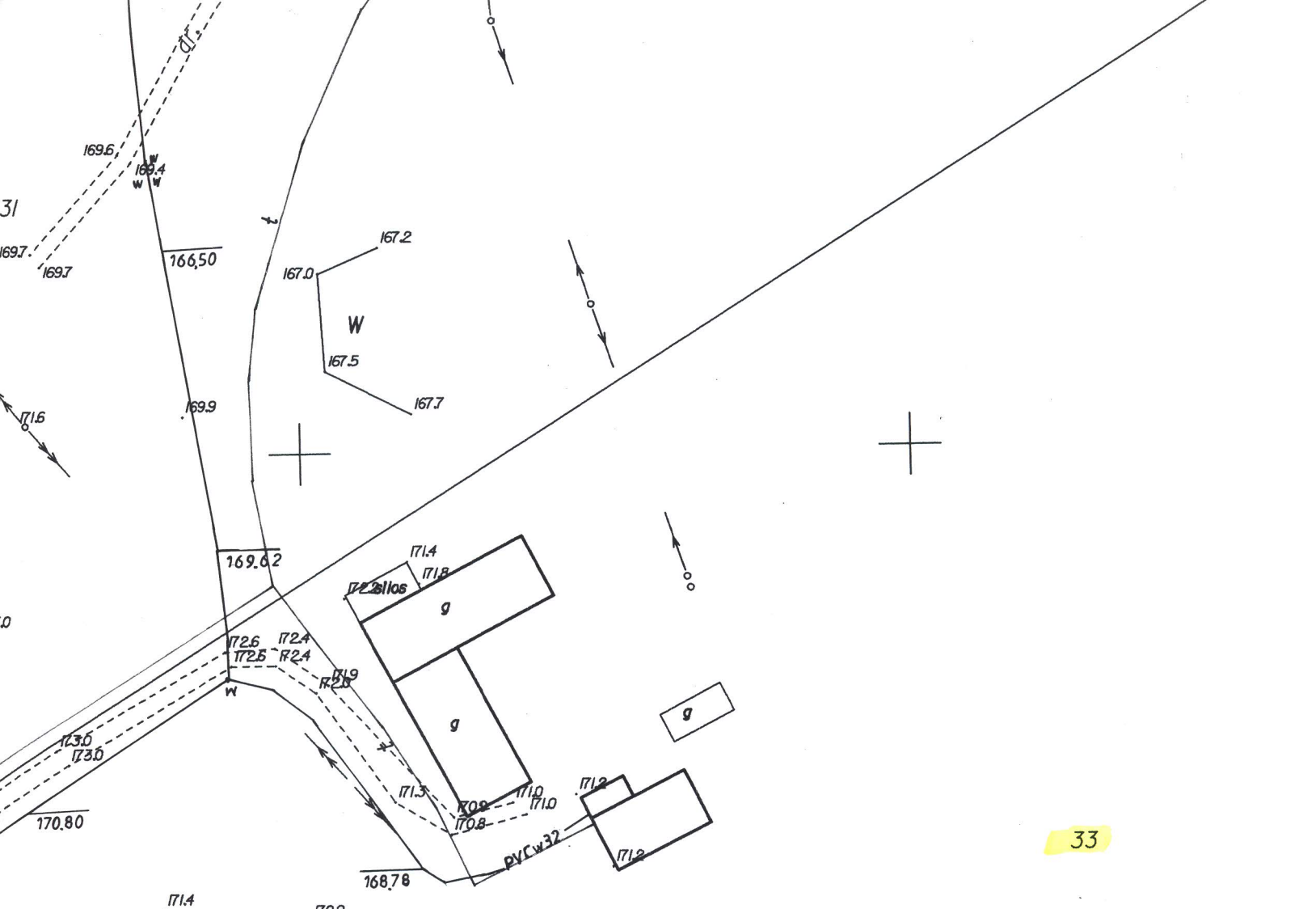

33

WYKONANO PRZEZ BIURO G. SUWALKI
 POWIATOWY OŚRODEK DOKUMENTACJI
 GEODEZYJNEJ I KARTOGRAFICZNEJ
 Potwierdza się zgodność niniejszej mapy z oryginałem przyjętym
 do państwowego zasobu geodezyjnego i kartograficznego
 w dniu
 i zarejestrowano pod nr **215.334.051**
NINIEJSZA MAPA NIE MOŻE SŁUżyć
DO CEŁÓW PROJEKTOWYCH
 Suwalki, dnia **15.02.2011**

imię i nazwisko, podpis, stanowisko
 służbowe osoby upoważnionej
Eksp. Teresa Prochowska

zgodne z art. 18 ustawy z dnia 17.07.1991
 - Prawo geodezyjne i kartograficzne
 (tj. Dz.U. 2000r. Nr 100, poz. 1086 ze zm.)
 rozpowszechnianie, rozprowadzanie
 oraz reprodukcje w celu rozpowszechniania
 i rozprowadzania niniejszej mapy
 wymaga zezwolenia Starosty

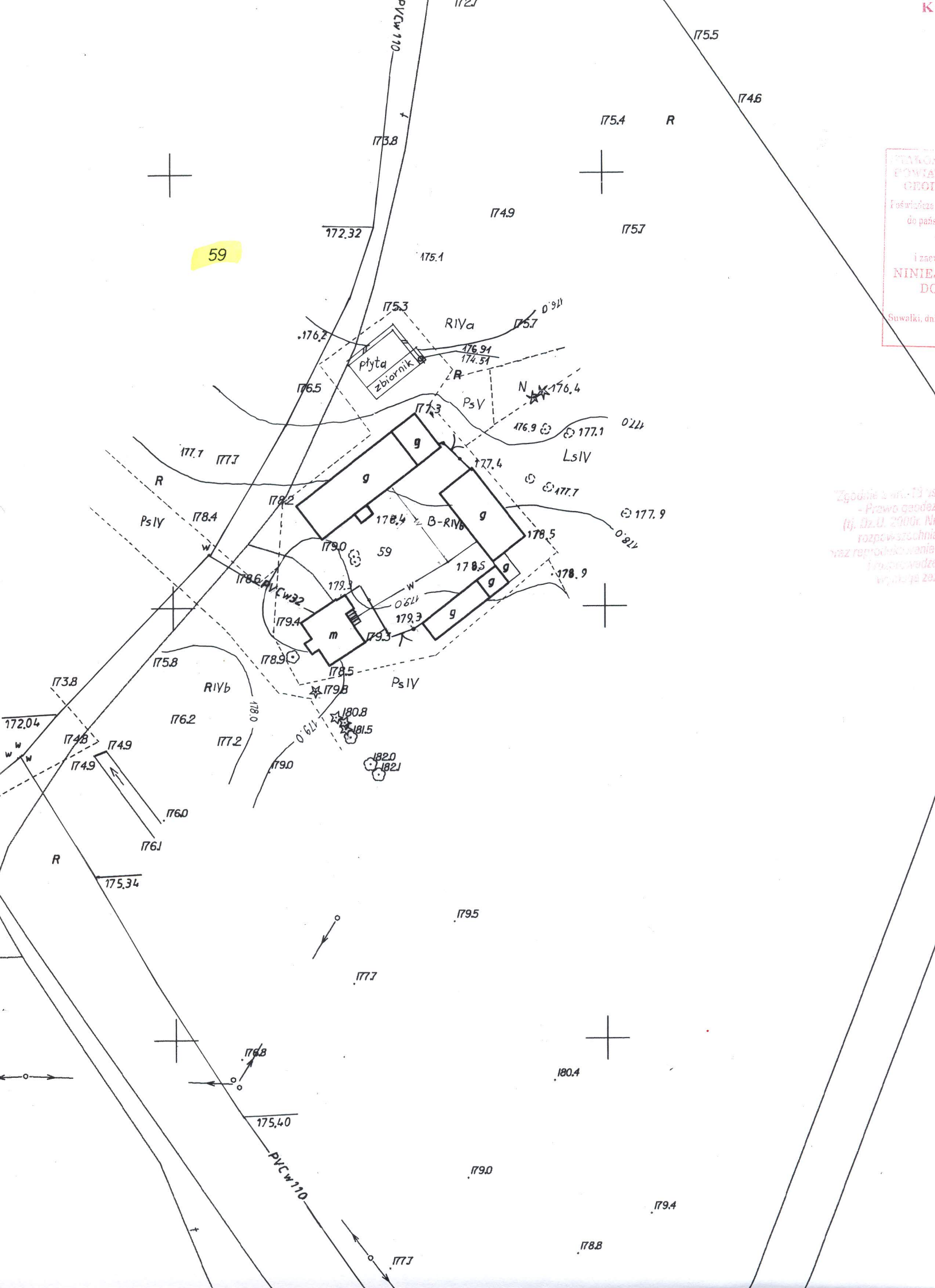

59

STAWO
POMIA
GEOI
Pozwolenie
do pa
i zae
NINIE
DO
Suwalki, dn

Zgodnie z art. 13 § 1
- Prawo geodez
(t), Dz.U. 2900. Ni
rozpowszechnia
waz reprodukowanie
i rozprawy
wzrostu za

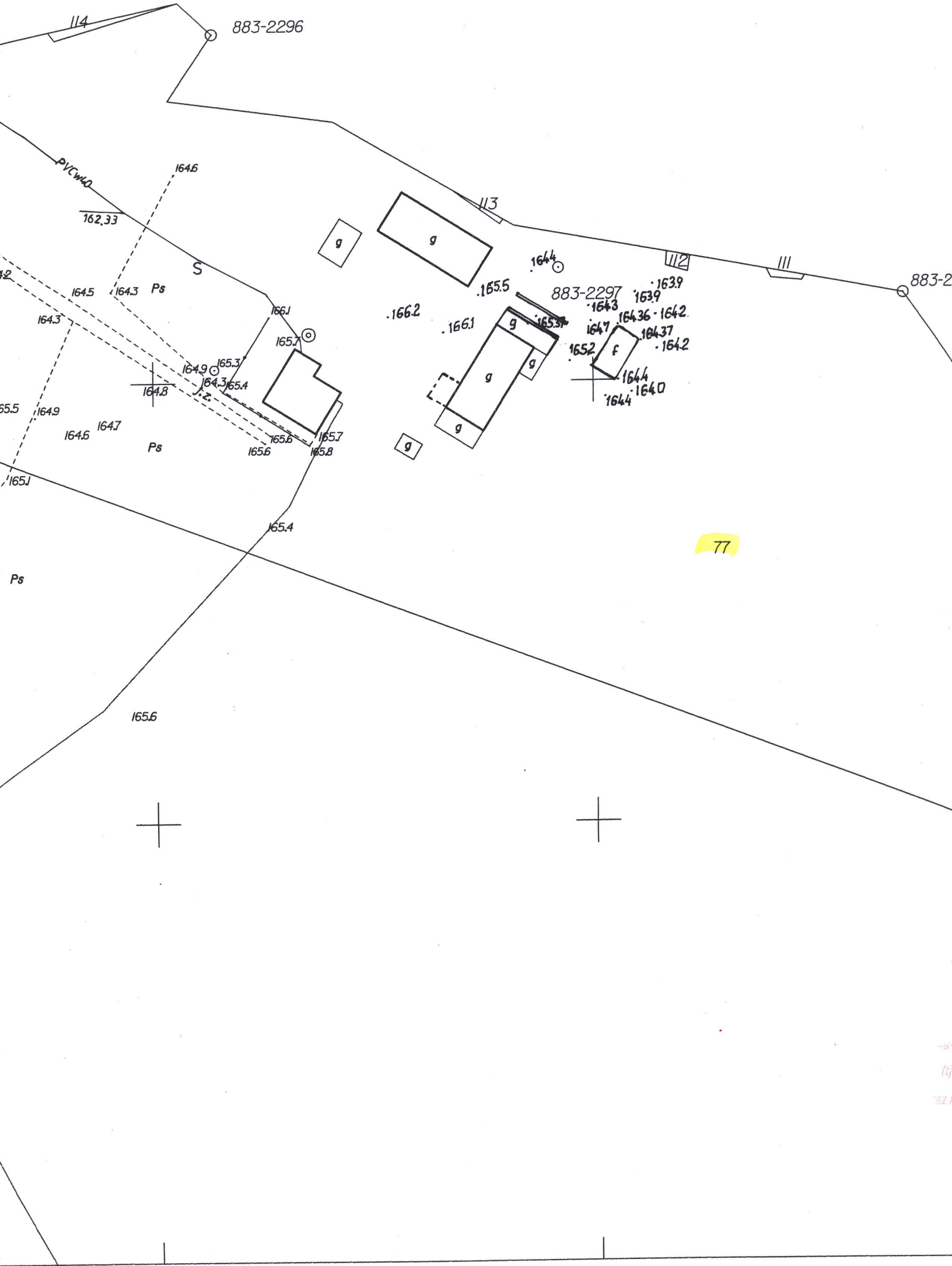

114

883-2296

PVCWD

162.33

164.6

113

g

g

1644

112

111

883-2

S

164.5

164.3

Ps

165.5

883-2297

163.9

164.3

164.36 - 164.2

164.7

164.37

164.2

164.4

164.0

164.3

164.9

165.3

164.3

165.4

164.8

166.1

165.7

166.2

166.1

165.3

165.2

164.4

164.0

164.4

165.5

164.9

164.6

164.7

Ps

165.6

165.7

165.8

g

g

g

165.1

165.4

77

Ps

165.6



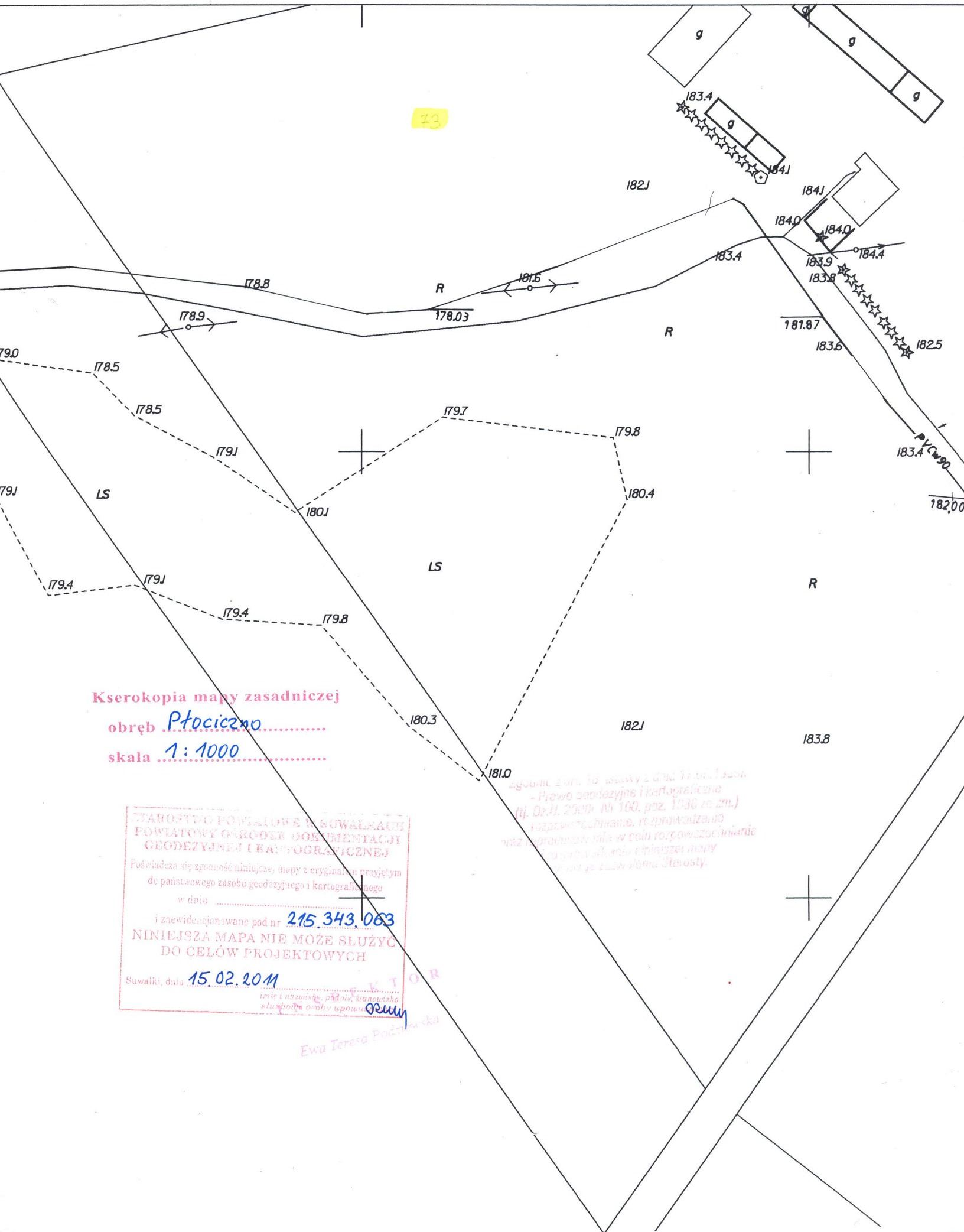

Kserokopia mapy zasadniczej

obręb Płociczno

skala 1:1000

STAROSTWO POWIATOWE W SUWAŁKACH
 POWIATOWY OŚRODEK DOKUMENTACJI
 GEODEZYJNEJ I BARDY OGRANICZNEJ

Poświadczam się zgodność niniejszej mapy z oryginałem przyjętym
 do państwowego zasobu geodezyjnego i kartograficznego
 w dniu

i zaewidencjonowane pod nr 215.343.063

NINIEJSZA MAPA NIE MOŻE SŁUżyć
 DO CEŁÓW PROJEKTOWYCH

Suwałki, dnia 15.02.2011

zgodnie z art. 10 ustawy z dnia 17.04.1984 r.
 - Prawo geodezyjne i kartograficzne
 (tj. Dz.U. 2009 Nr 160, poz. 1786 ze zm.)
 i zgodnie z art. 101 ustawy z dnia 15.04.2004 r.
 - Prawo o wymiarach urzędowych w celu rozpowszechniania
 informacji o zmianach granic nieruchomości
 (Dz.U. 2004 Nr 78, poz. 723 ze zm.)

KTOR
 Ewa Teresa Podgórska

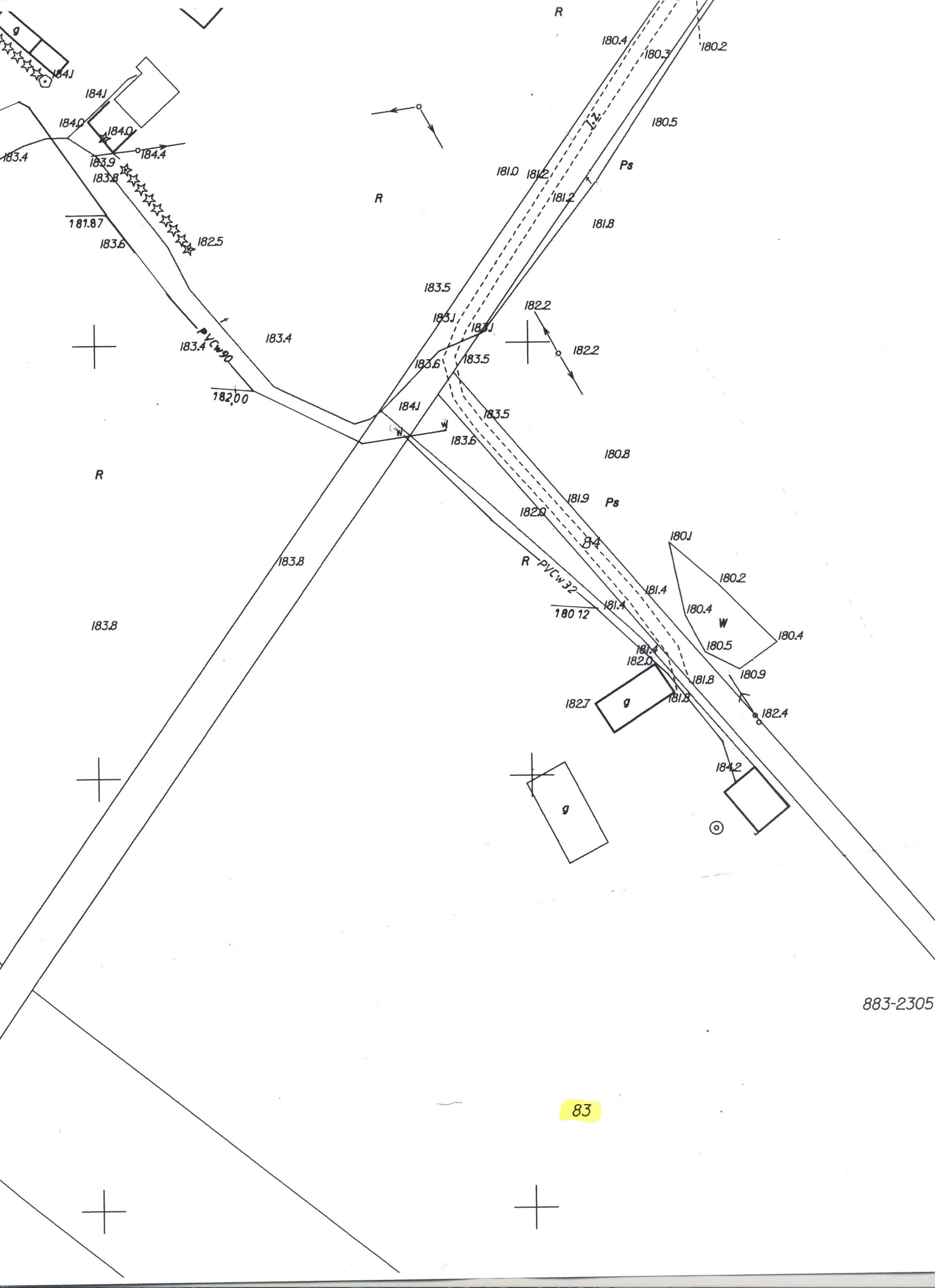

883-2305

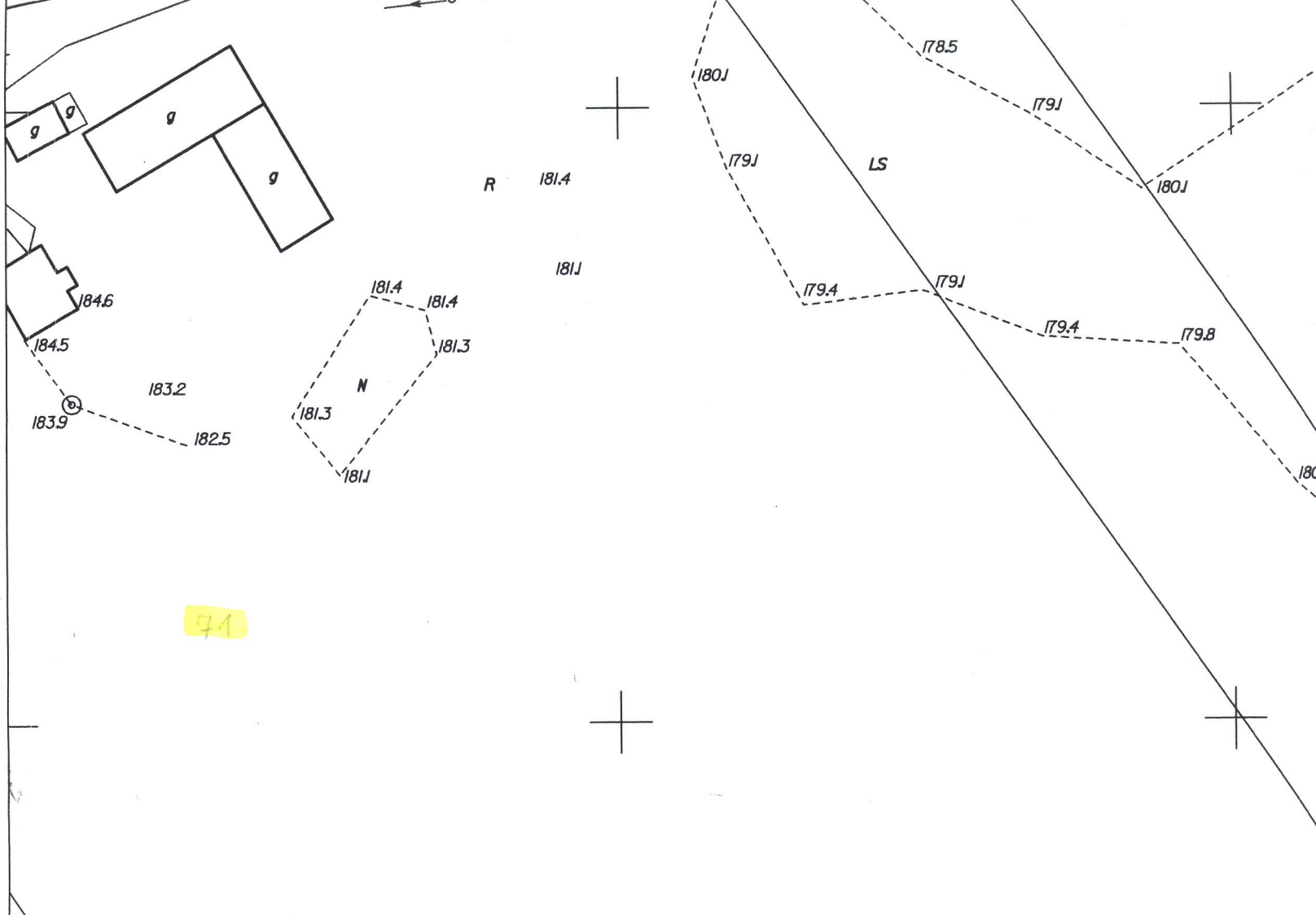

Kserokopia mapy zasadniczej

obręb Płociczno.....

skala 1:1000.....

Zgodnie z art. 78 ustawy z dnia 17.05.2004
 - Prawo geodezyjne i kartograficzne
 (tj. Dz.U. 2004: Nr 100, poz. 1085 ze zm.)
 rozpowszechnianie, rozprowadzanie
 oraz reprodukcje w celu rozpowszechniania
 i rozprowadzania niniejszej mapy
 wymaga zezwolenia Starosty

STAROSTWO POWIATOWE W SUWALKACH
 POWIATOWY OŚRODEK DOKUMENTACJI
 GEODEZYJNEJ I KARTOGRAFICZNEJ
 Poświadczam się zgodność niniejszej mapy z oryginałem przyjętym
 do państwowego zasobu geodezyjnego i kartograficznego
 w dniu

i zaewidencjonowano pod nr 215.343.1M

**NINIEJSZA MAPA NIE MOŻE SŁUżyć
 DO CELÓW PROJEKTOWYCH**

Suwałki, dnia 15.02.2011

FAKTOR
 Ewa Teresa Płociczno

Ewa Teresa Pro...

70

zgodnie z art. 18 ustawy z dnia 17.05.1994 r.
- Prawo geodezyjne i kartograficzne
(tj. Dz.U. 2000: Nr 100, poz. 1190 w zm.)
rozpowszechnianie, rozprowadzanie
oraz reprodukcje w całości lub części
i rozprowadzanie części mapy
wymaga zastrzeżenia.

69
2

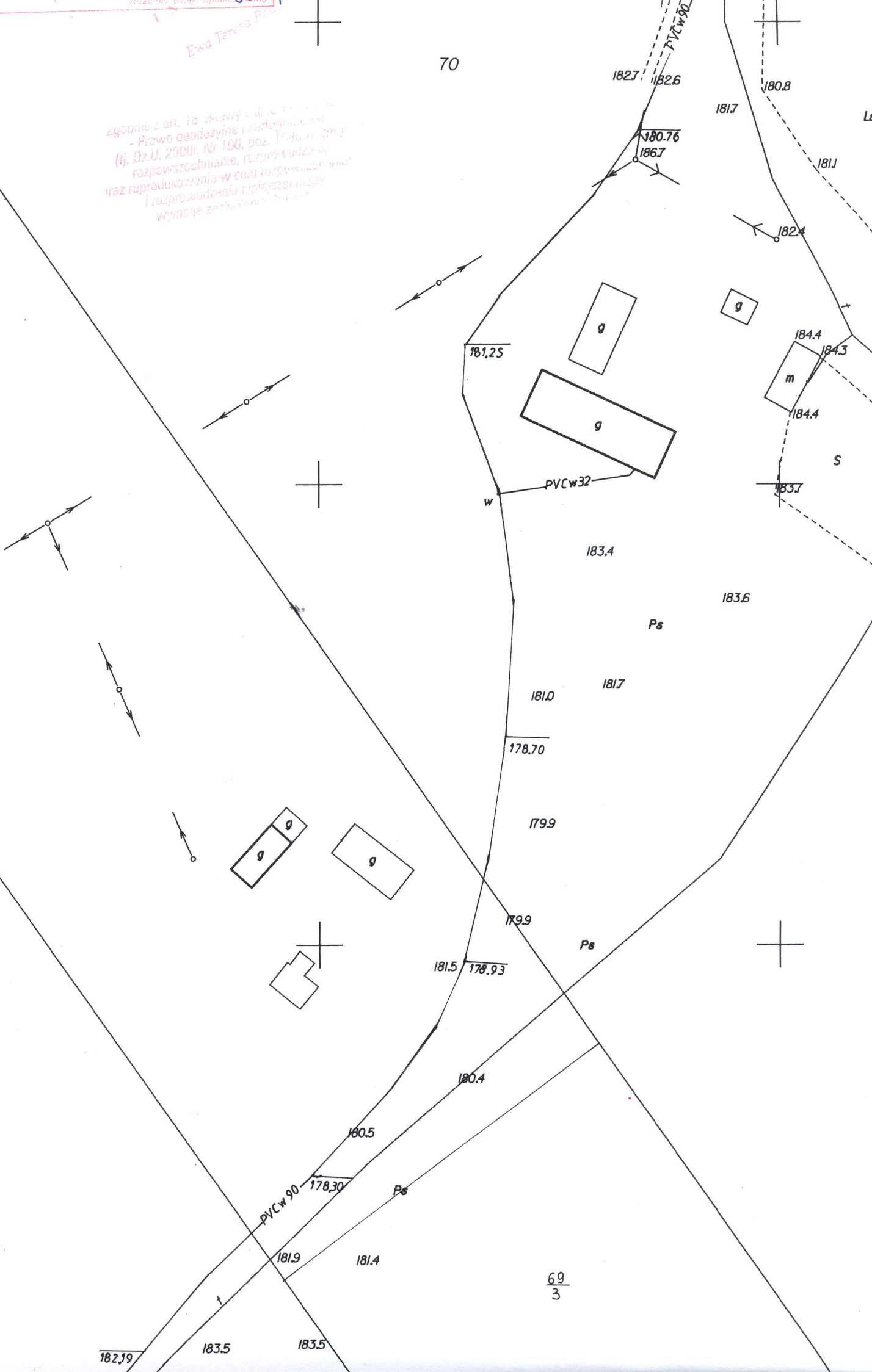

182.7 182.6

180.8

181.7

180.76

186.7

181.1

182.4

g

184.4

184.3

184.4

S

183.7

181.25

183.4

183.6

Ps

181.0

181.7

178.70

179.9

179.9

Ps

181.5

178.93

180.4

180.5

178.30

Ps

PVC w 90

181.9

181.4

69
3

182.19

183.5

183.5

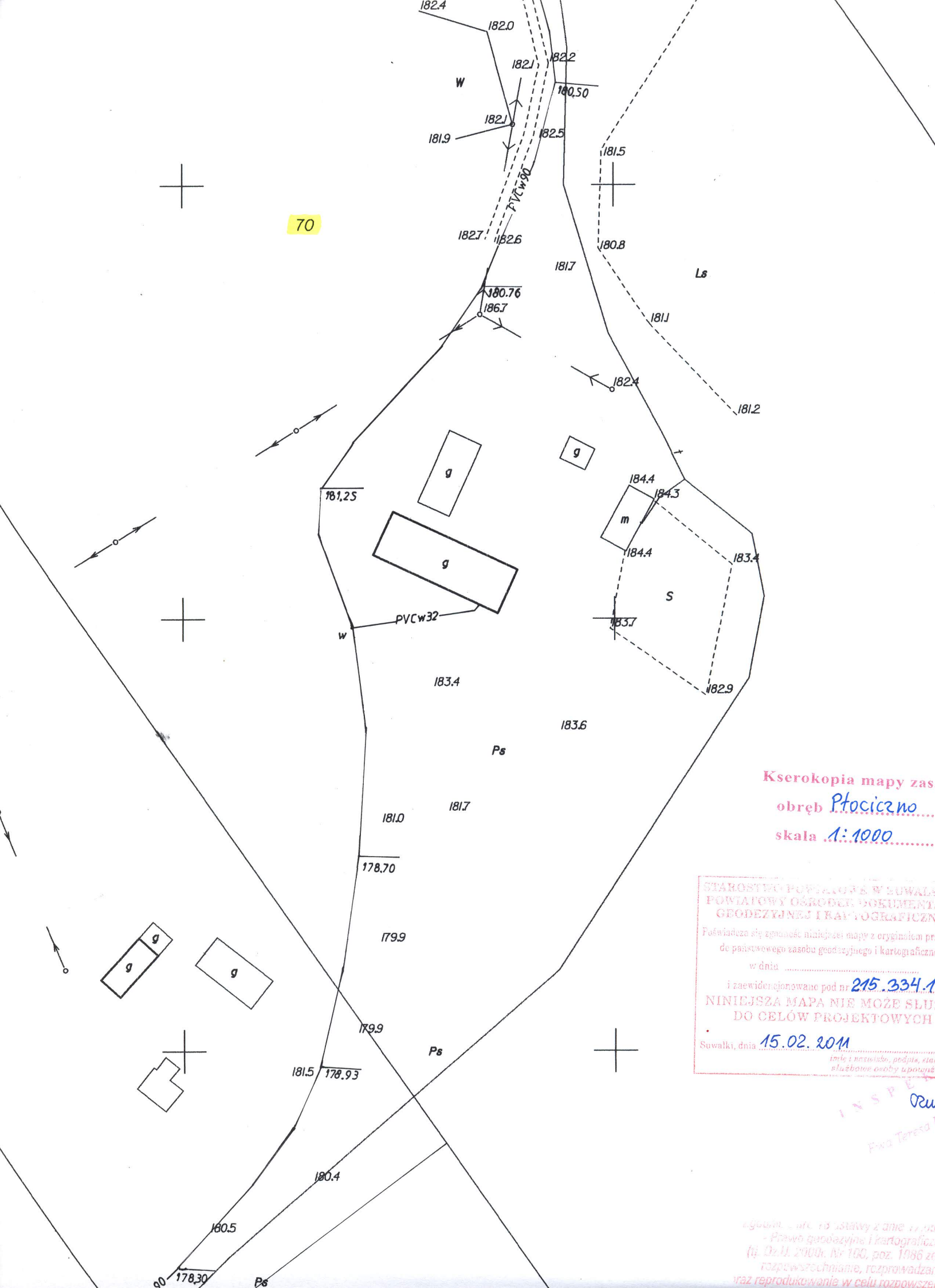

70

Kserokopia mapy zas
 obręb Płociczno
 skala 1:1000

STAROSTWO POWIATOWE W SUWALKI
 POWIATOWY OŚRODEK DOKUMENTACJI
 GEODEZYJNES I KARTOGRAFICZNEJ
 Poświadczam zgodność niniejszej mapy z oryginałem prze
 do państwowego zasobu geodezyjnego i kartograficznego
 w dniu
 i zaewidencjonowano pod nr 215.334.1
 NINIEJSZA MAPA NIE MOŻE SŁU
 DO CELÓW PROJEKTOWYCH
 Suwałki, dnia 15.02.2011

INSPE
 P. Teresa

ogóln. i art. 18 ustawy z dnia 11.06
 - Prawo geodezyjne i kartograficzne
 (tj. Dz.U. 2000k. Nr 100, poz. 1186 z
 rozporządzeniem, rozporządzenia
 oraz reprodukcji w celu rozpowszechnienia

Kserokopia mapy zasadniczej

obręb Płociczno

skala 1:1000

STAROSTWO POWIATOWE W SUWAŁKACH
POWIATOWY OŚRODEK DOKUMENTACJI
GEODEZYJNEJ I KARTOGRAFICZNEJ

Poświadcza się zgodność niniejszej mapy z oryginałem przyjętym
do państwowego zasobu geodezyjnego i kartograficznego

w dniu
i zaewidencjonowano pod nr 215.334.101

NINIEJSZA MAPA NIE MOŻE SŁUżyć
DO CELÓW PROJEKTOWYCH

Suwałki, dnia 15.02.2011

Instytut Geodezyjny, Kartograficzny, Stanowisko
Kartograficzne i Dokumentacji

dyrektor
Ewa Teresa Pauczińska

zgodnie z art. 18 ustawy z dnia 17.02.1990.
- Prawo geodezyjne i kartograficzne
(t.j. Dz.U. 2000: Nr 160, poz. 1986 ze zm.)
rozpowszechnianie, rozprowadzanie
oraz reprodukcje w celu rozpowszechniania
i rozprowadzania niniejszej mapy
wymagają zezwolenia Starosty

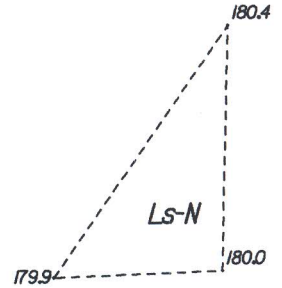

12

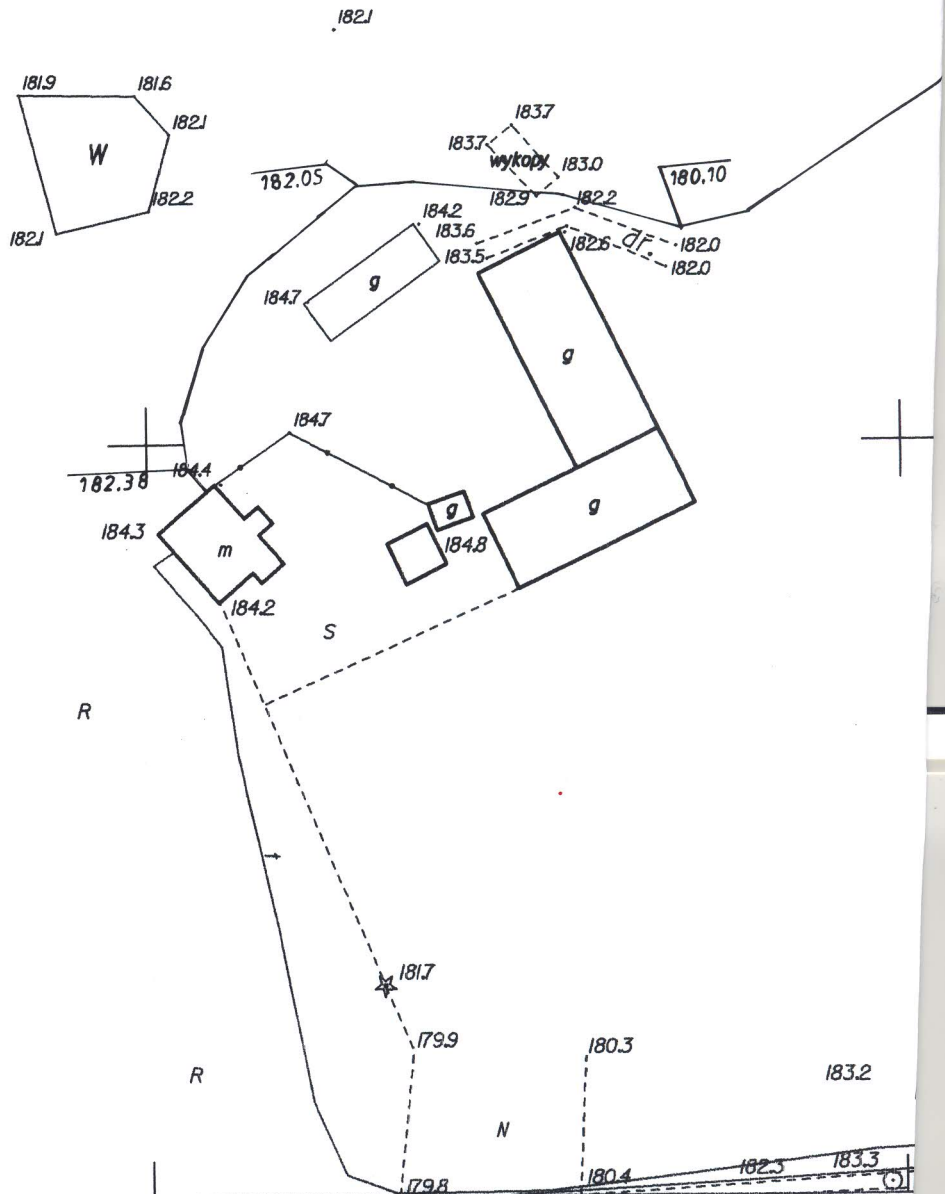



2

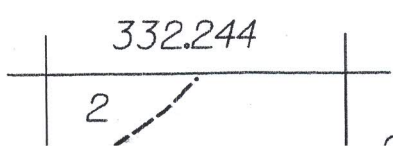

1. PŁOCICZNO

2. ORŁOWO

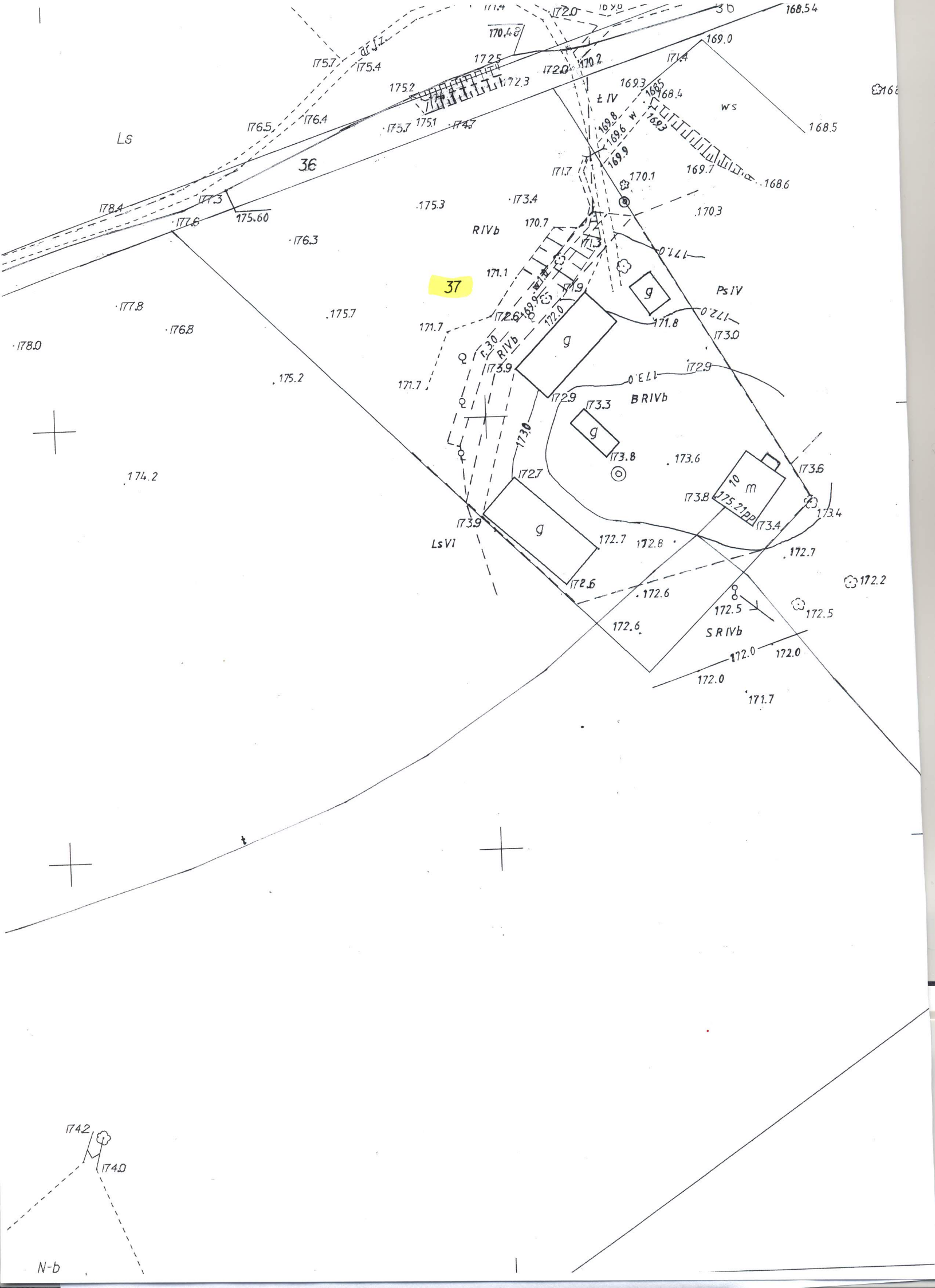

25

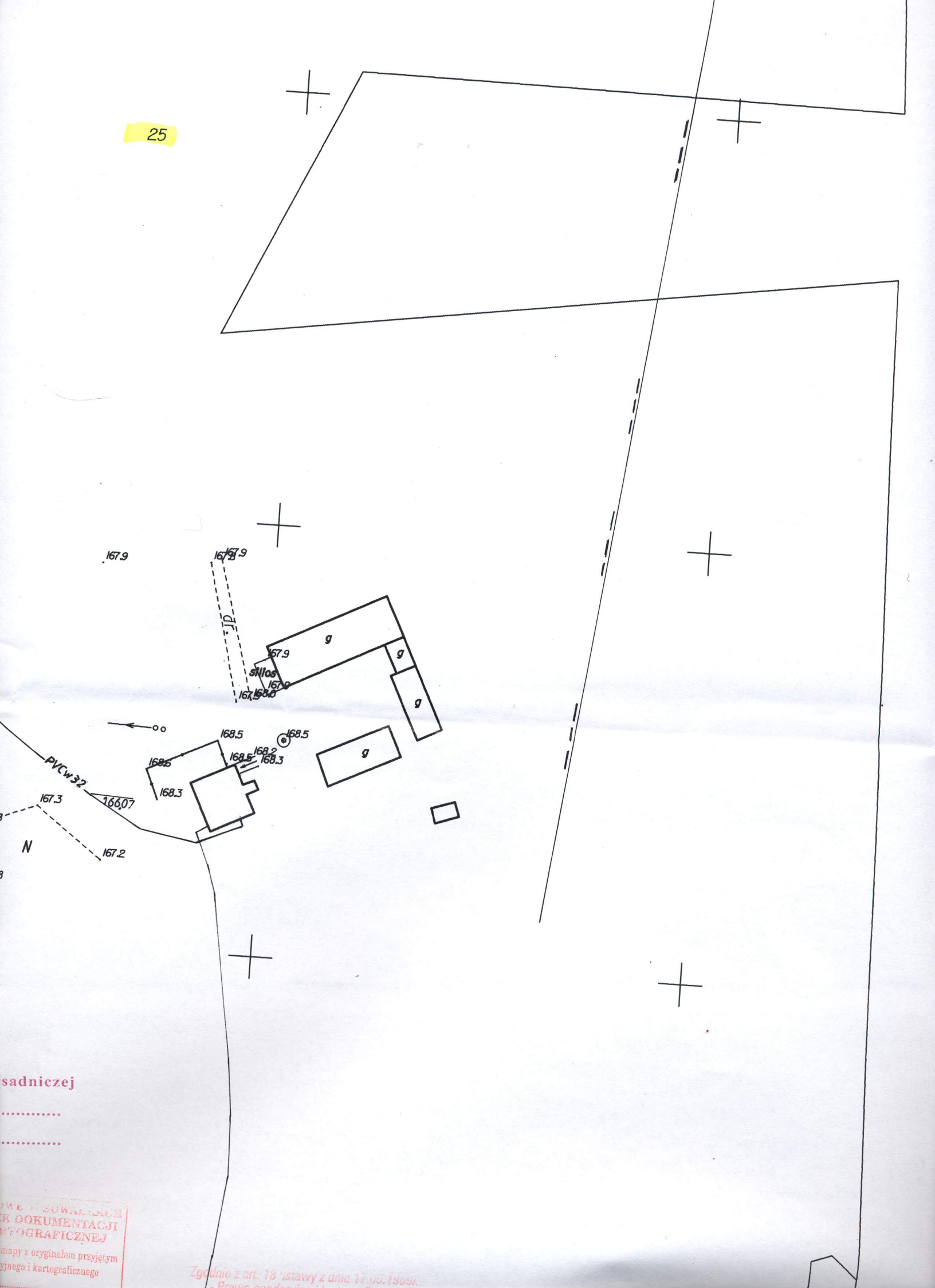

167.9

167.9

167.9

167.9

167.9

167.9

168.5

168.5

168.5

168.2

168.3

168.6

168.3

166.07

167.3

167.2

N

radniczej

OWE SUWANNACH
K DOKUMENTACJI
TOGRAFICZNEJ
mapy z oryginałem przyjętym
ynego i kartograficznego

Zgodnie z art. 18 ustawy z dnia 17.03.1969r.
Pracowni

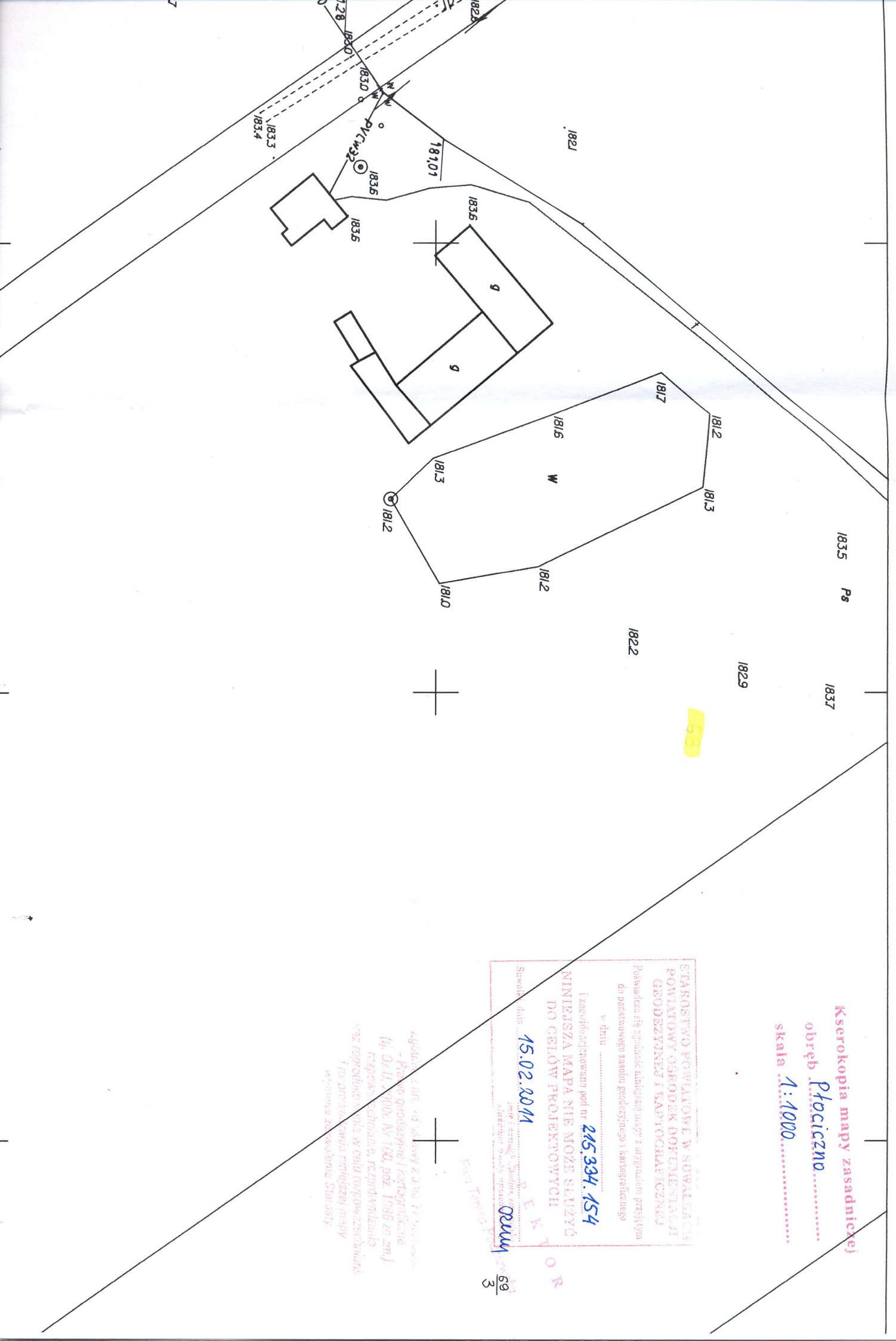

Kserokopia mapy zasadniczej
 obręb Płociczno
 skala 1:1000

STAROSTWO POWIATOWE W SUWALKACH
 POWIATOWY OŚRODEK DOKUMENTACJI
 GEODEZYJNEJ I KARTOGRAFICZNEJ
 Posiadać jest zgodność niniejszej mapy z oryginałem przyjętym
 do państwowego zasobu geodezyjnego i kartograficznego
 w dniu
 i zarejestrowano pod nr 245.334.154
 NINIEJSZA MAPA NIE MOŻE SŁUżyć
 DO CELÓW PROJEKTOWYCH
 Sewalbski dn 15.02.2011
 [Signature]

Regulamin art. 13 ustawy z dnia 17.07.1990
 - Prawo geodezyjne i kartograficzne
 (t.j. Dz.U. 1990, Nr 100, poz. 1986 ze zm.)
 rozporządzenie, rozporządzenia
 oraz regulaminy, które w celu rozróżnienia
 i rozpraszania najbliższej mapy
 mapy w skali 1:10000