

245

246/1

246/2

Kserokopia mapy zasad
obręb Sadtowina
skala 1:1000

STABO 100 POWIATOWE W SUWALKACH
POWIATOWY OŚRODEK DOKUMENTACJI
GEODEZYJNEJ I KARTOGRAFICZNEJ
Poświadczam się zgodność niniejszej mapy z oryginałem przyjętym
do państwowego zasobu geodezyjnego i kartograficznego
w dniu
i zaewidencjonowano pod nr 215.331.244
**NINIEJSZA MAPA NIE MOŻE SŁUżyć
DO CELÓW PROJEKTOWYCH**
Suwalki, dnia 15.02.2011
Imię i nazwisko, podpis stanowisko
służbowe osoby upoważnionej
Przy
Przed Teres

zgodnie z art. 19 ustawy z dnia 17.07.1991 r.
- Prawo geodezyjne i kartograficzne
(tj. Dz.U. 2000r. Nr 100, poz. 1165 ze zm.)
rozpowszechnianie, rozprowadzanie
oraz reprodukcja do w celu rozpowszechniania
i rozprowadzania niniejszej mapy
wynosiła zezwolenie Starosty

825-2653

344

175

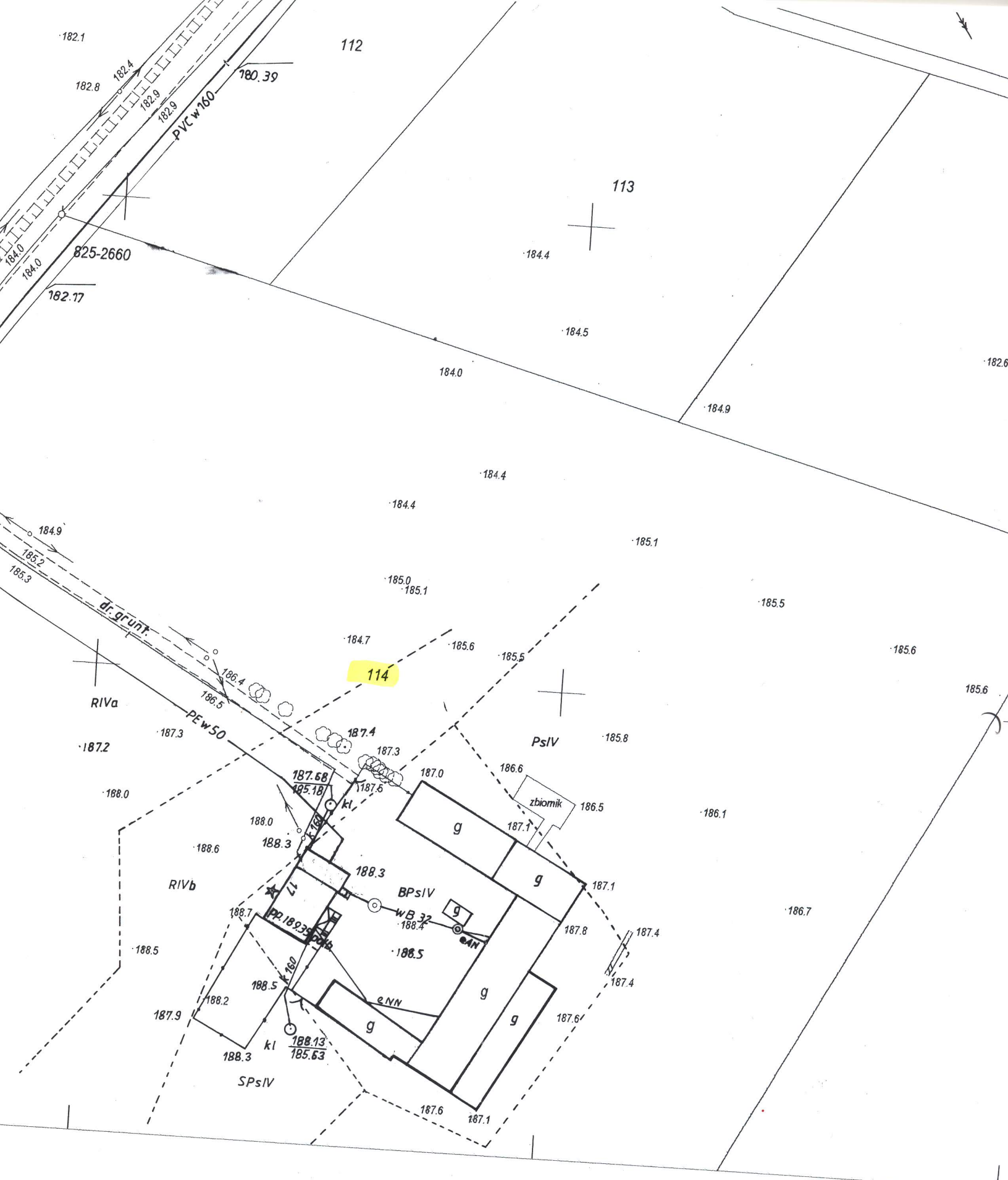

adrowina

Powiatowy Ośrodek Dokumentacji
Geodezyjnej i Kartograficznej w Świdkach

WPISANO DO EWIDENCJI

w dniu 18.01.99 Nr 509.21-90/99

(pieczęć i podpis)
.....

Zgodnie z art. 13 ustawy z dnia 15.02.2004 r. (t.j. Dz.U. 2004, Nr 166, poz. 1688 z zm.)
 - Pismo geodezyjne kadrowe nr 1000
 - Rozpisy techniczne, rzekomożniadanie
 - Niez reprodukcji w celu nieprzeznaczonego
 - Ilozostwa techniczne projektu mapy
 - Wzrostu 2004/02/2004

Kserokopia mapy zasadniczej
 obręb ..Sadtowina.....
 skala ..1:1000.....

STANOWISKO PLANISTOWE W RAMACH
 FUNKCYJNYCH OSRODKI DOMKOWYCH
 GOSPODARSTWA ROLNOGOSYDARSTWA
 Rolnikow sly zabudowa indywidualna w oparciu o projekty
 do planow swego rodzaju gospodarczego i kartograficznego
 w dniu ..
 I zaswiadczenie pod nr 245.334.242
 NINIEJSZA MAPA NIE MOZE SLUZIC
 DO CELOW PROJEKTOWYCH
 Sztwielki, dnia 15.02.2004

PROJEKTOR
 Orluwska

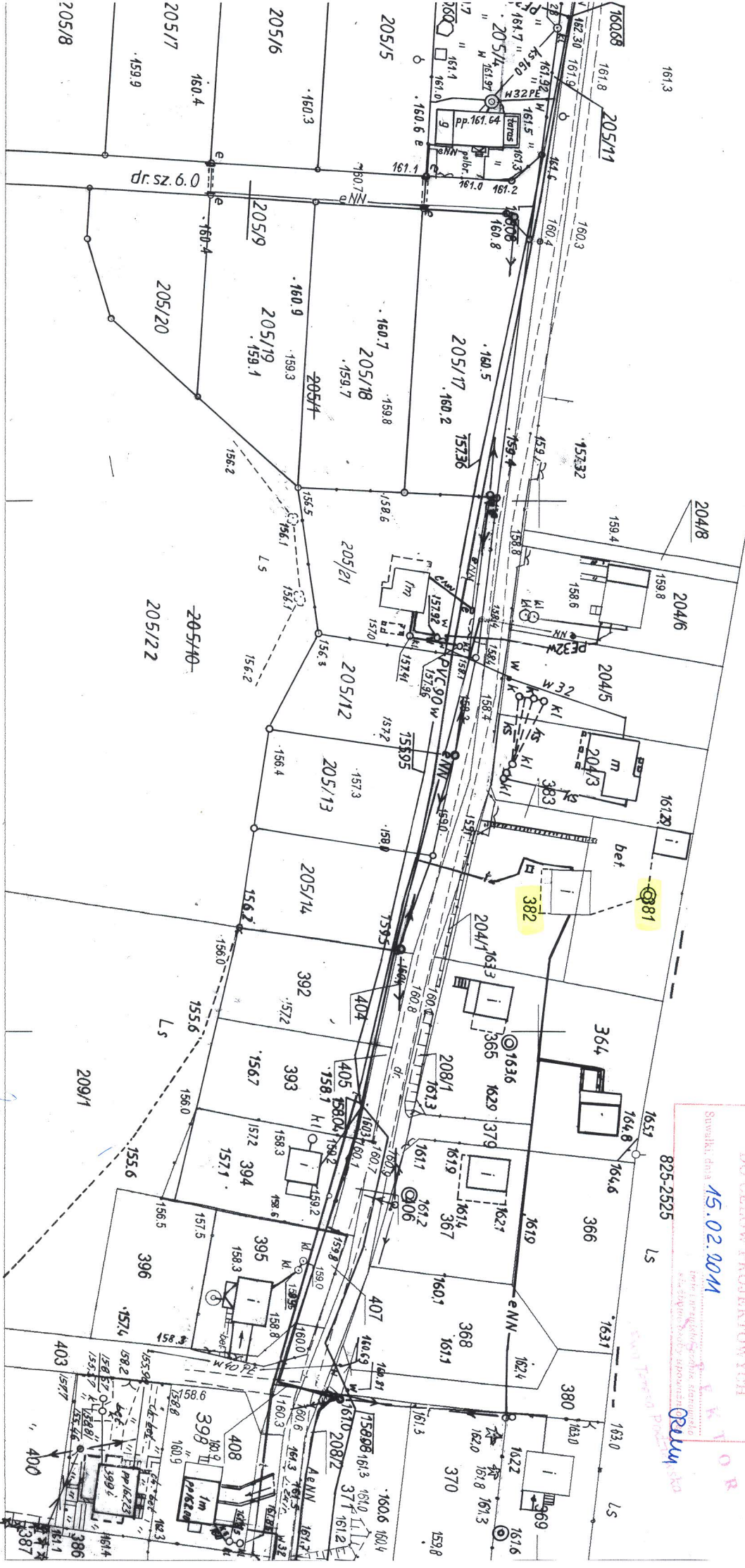

Kserokopia mapy zasadniczej
dobrej Sadtowina...
skala 1:1000

STWO PRAWNE W SUWALACH
WYKONANIE PRAC
KONSTRUKCYJNYCH I KARTOGRAFICZNYCH
15-02-2011
215.331.244
172.6 pod nr
172.1
231

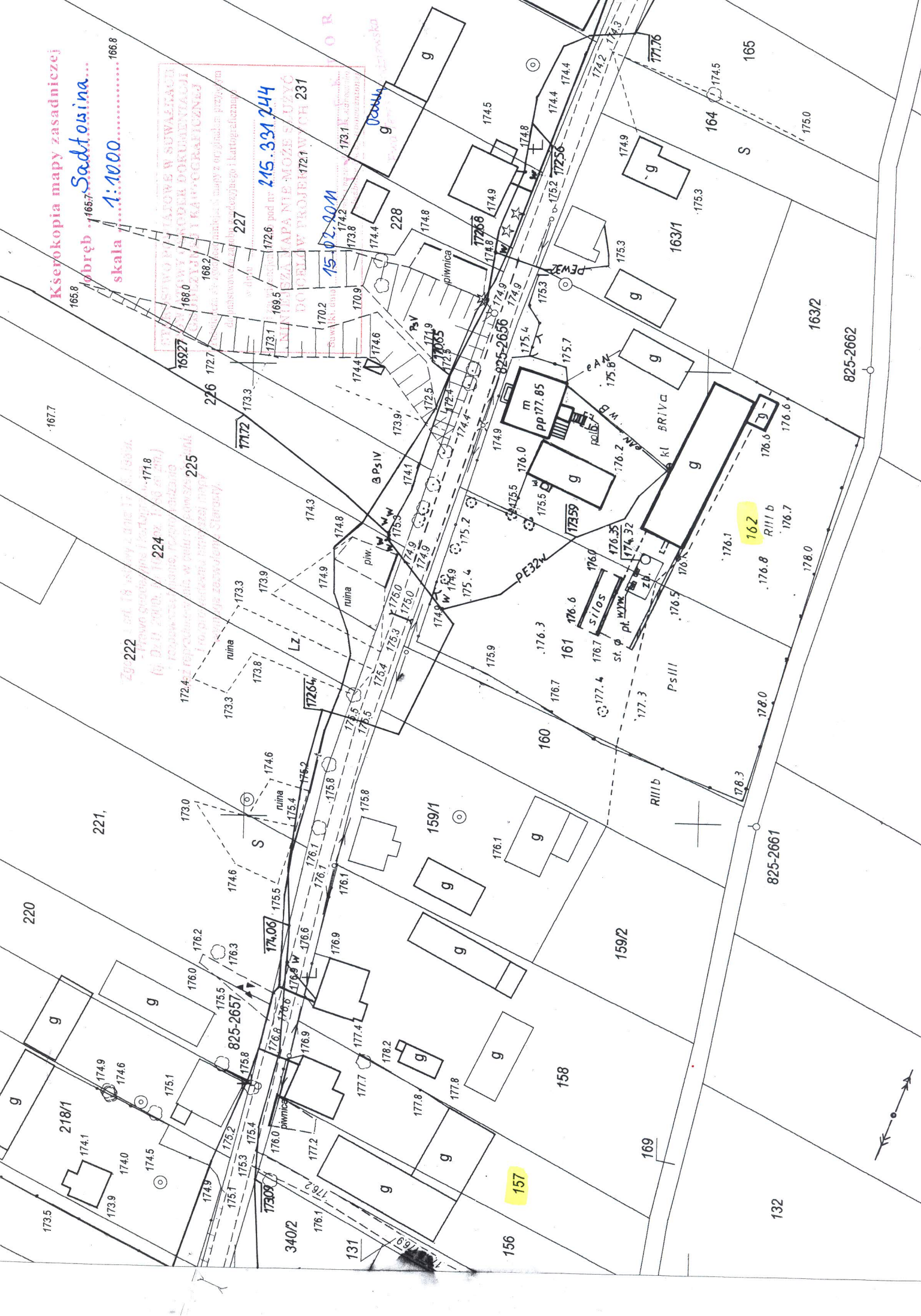

221,

220

218/1

218/1

218/1

218/1

222

224

225

226

227

228

229

230

172.4

173.3

173.8

174.3

174.8

175.3

175.8

176.3

173.0

173.5

174.0

174.5

175.0

175.5

176.0

176.5

173.8

174.3

174.8

175.3

175.8

176.3

176.8

177.3

174.6

175.1

175.6

176.1

176.6

177.1

177.6

178.1

175.4

175.9

176.4

176.9

177.4

177.9

178.4

178.9

176.2

176.7

177.2

177.7

178.2

178.7

179.2

179.7

177.0

177.5

178.0

178.5

179.0

179.5

180.0

180.5

177.8

178.3

178.8

179.3

179.8

180.3

180.8

181.3

178.6

179.1

179.6

180.1

180.6

181.1

181.6

182.1

179.4

179.9

180.4

180.9

181.4

181.9

182.4

182.9

180.2

180.7

181.2

181.7

182.2

182.7

183.2

183.7

181.0

181.5

182.0

182.5

183.0

183.5

184.0

184.5

181.8

182.3

182.8

183.3

183.8

184.3

184.8

185.3

182.6

183.1

183.6

184.1

184.6

185.1

185.6

186.1

183.4

183.9

184.4

184.9

185.4

185.9

186.4

186.9

184.2

184.7

185.2

185.7

186.2

186.7

187.2

187.7

185.0

185.5

186.0

186.5

187.0

187.5

188.0

188.5

185.8

186.3

186.8

187.3

187.8

188.3

188.8

189.3

186.6

187.1

187.6

188.1

188.6

189.1

189.6

190.1

187.4

187.9

188.4

188.9

189.4

189.9

190.4

190.9

188.2

188.7

189.2

189.7

190.2

190.7

191.2

191.7

189.0

189.5

190.0

190.5

191.0

191.5

192.0

192.5

189.8

190.3

190.8

191.3

191.8

192.3

192.8

193.3

190.6

191.1

191.6

192.1

192.6

193.1

193.6

194.1

191.4

191.9

192.4

192.9

193.4

193.9

194.4

194.9

192.2

192.7

193.2

193.7

194.2

194.7

195.2

195.7

193.0

193.5

194.0

194.5

195.0

195.5

196.0

196.5

193.8

194.3

194.8

195.3

195.8

196.3

196.8

197.3

194.6

195.1

195.6

196.1

196.6

197.1

197.6

198.1

195.4

195.9

196.4

196.9

197.4

197.9

198.4

198.9

196.2

Kserokopia mapy zasadniczej

obręb Sadtowina

skala 1:1000

WYKONANO PRZEZ BIURO
 POWIATOWY I OŚRODEK DOKUMENTACJI
 GEODEZYJNEJ I KARTOGRAFICZNEJ

Potwierdza się zgodność niniejszej mapy z oryginałem przyjętym
 do państwowego zasobu geodezyjnego i kartograficznego

w dniu
 i zaawizowane pod nr 245.331.244
223

**NINIEJSZA MAPA NIE MOŻE SŁUżyć
 DO CEŁÓW PROJEKTOWYCH**

Suwałki, data 15.02.2011

.....
 imię i nazwisko
 służbowe osoby powołał Prus

Zgodnie z art. 18 ust. 1 i 2 oraz 17 ust. 1009r.
 Prawo geodezyjne i kartograficzne
 (Dz. U. z 2002r. Nr 100, poz. 1086 z późn. zm.)
 odpowiedzialność za poprawność
 oraz reprodukcję map w całości lub części
 i za jej używanie ponosi wyłącznie
 wydawca za zgodą Starosty.

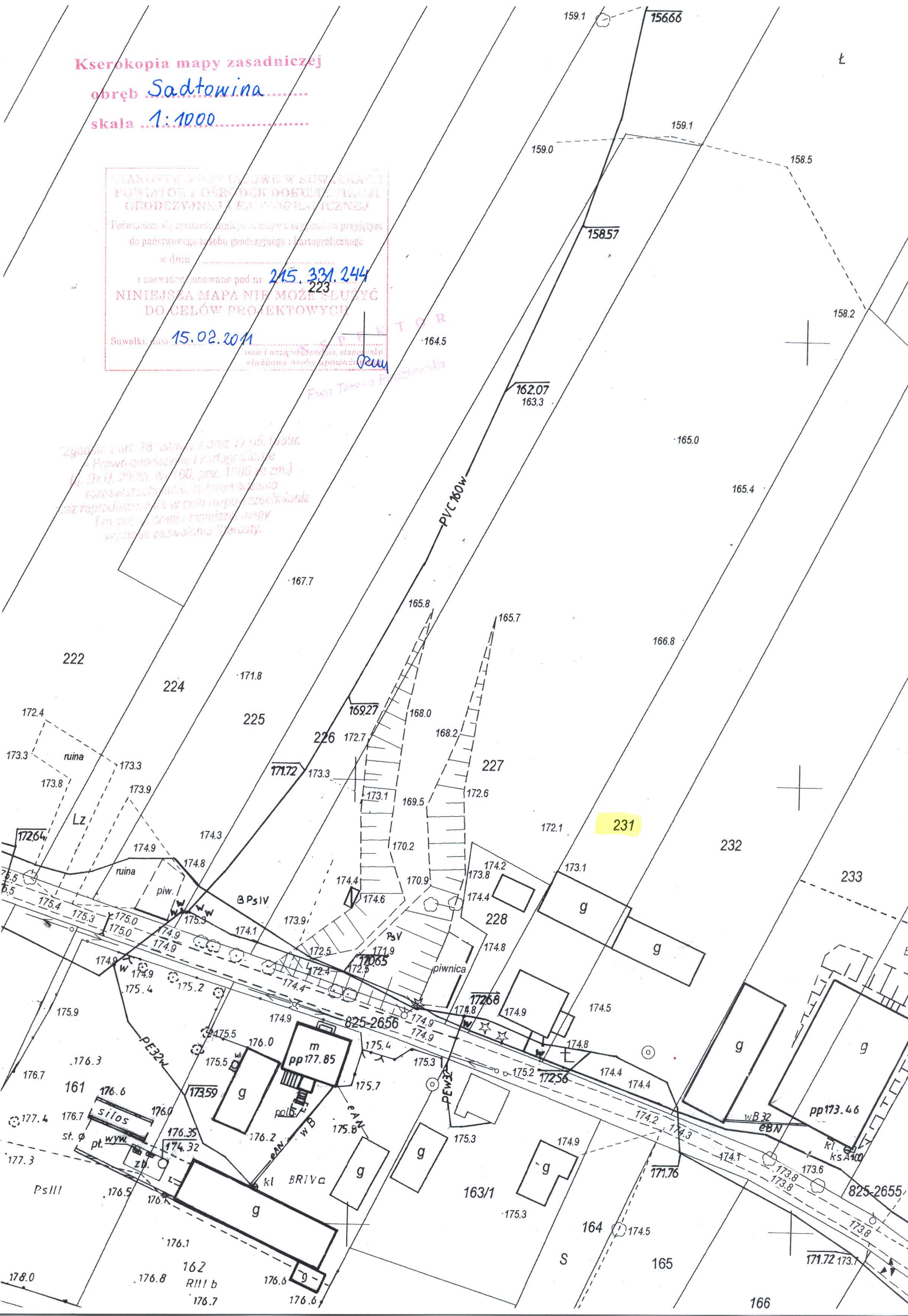

Zgodnie z art. 70 ustawy z dnia 17.05.1994 r.
 - Prawo geodezyjne i kartograficzne
 (tj. Dz.U. 2000, Nr 166, poz. 1080 ze zm.)
 rozpowszechnianie, rozprowadzanie
 oraz reprodukcje w celu rozpowszechniania
 i wykorzystania niniejszej mapy
 w innych celach niż określone w art. 70.

Kserokopia mapy zasadniczej

obręb Sadłowina

skala 1:1000

WYKONANO PRZEZ BIURO WYKONAWCZĄ
 BUDOWLANYCH ROBÓT DOKUMENTACJI
 GEODEZYJNEJ I KARTOGRAFICZNEJ
 Poświadczam zgodność niniejszej mapy z oryginałem przyjętym
 do państwowego zasobu geodezyjnego i kartograficznego
 w dniu
 i zarejestrowano pod nr 215.331.251
**NINIEJSZA MAPA NIE MOŻE SŁUżyć
 DO CELÓW PROJEKTOWYCH**
 Suwałki, dnia 15.02.2011
 Imię i nazwisko, podpis, stanowisko
 służbowe osoby upoważnionej

PROJEKTOR
 Fwa Teresa P. Lewńska

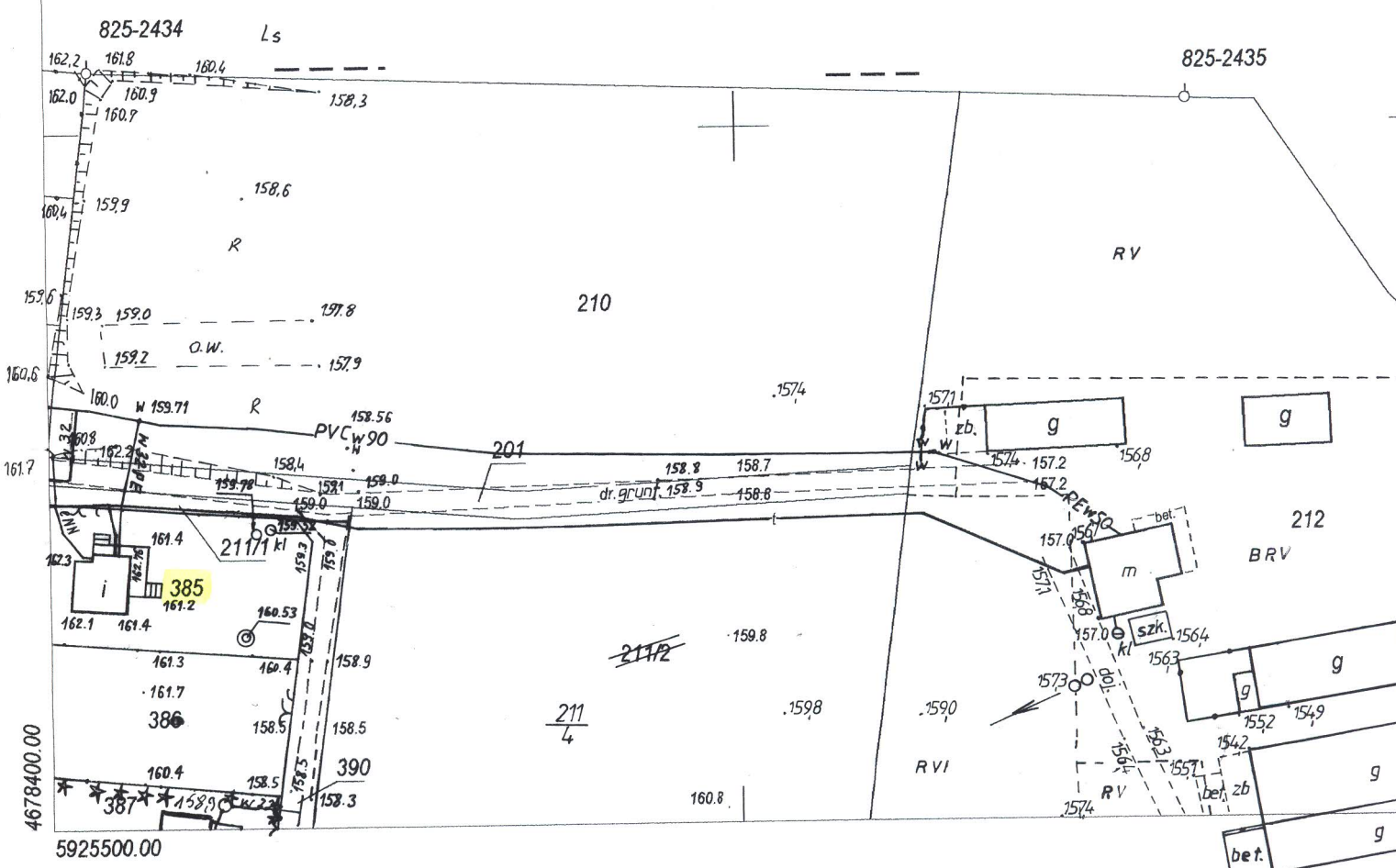

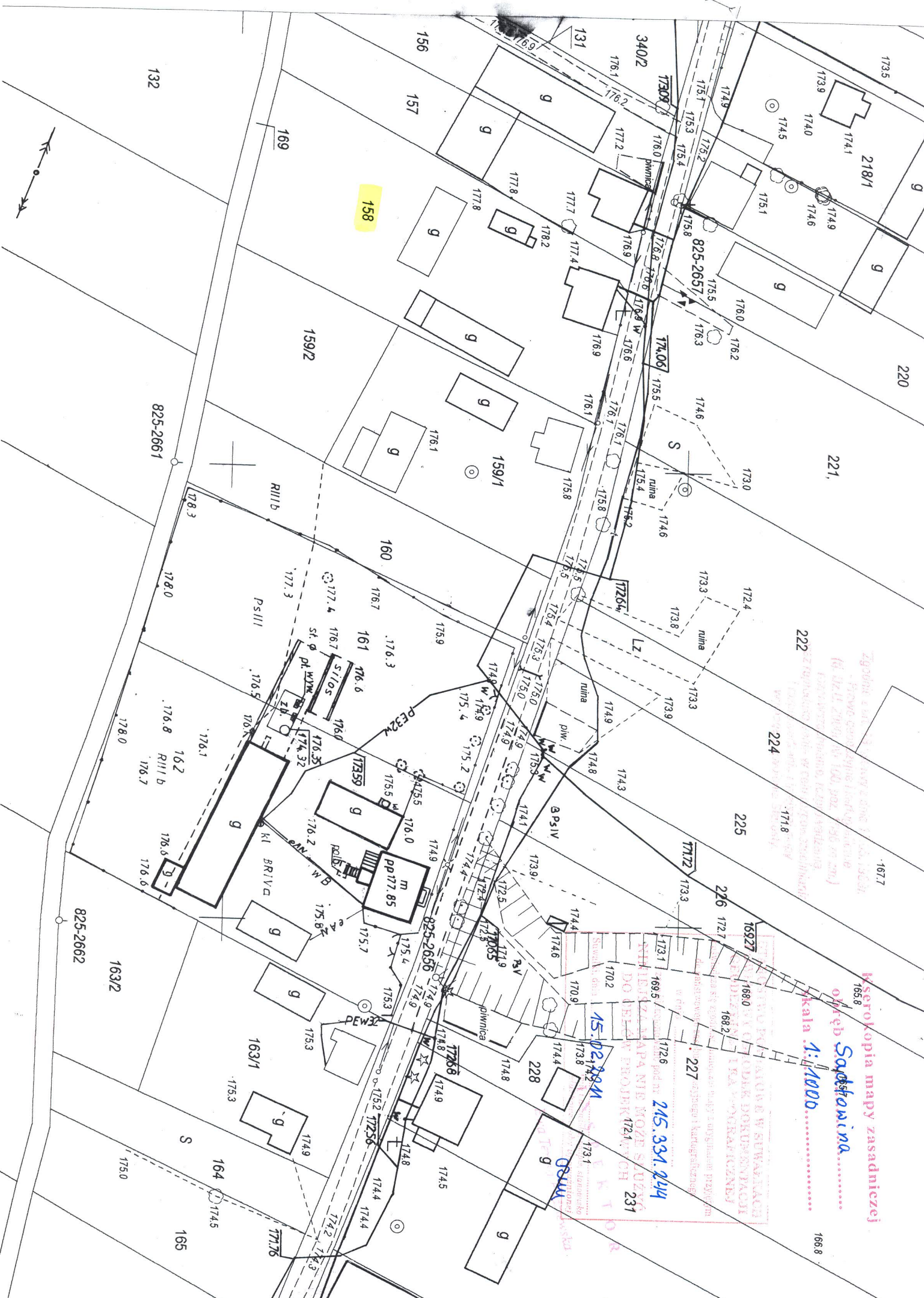

Agencja...
Kala 1:10000

Kserokopia mapy zasadniczej
1658
Oficyna Sądowa
Kala 1:10000
1668

15-102-100M
215.331.244
231
15-102-100M
1731
1738
1739
1744
1749
1750
1751
1752
1753
1754
1755
1756
1757
1758
1759
1760
1761
1762
1763
1764
1765
1766
1767
1768
1769
1770
1771
1772
1773
1774
1775
1776
1777
1778
1779
1780
1781
1782
1783
1784
1785
1786
1787
1788
1789
1790
1791
1792
1793
1794
1795
1796
1797
1798
1799
1800
1801
1802
1803
1804
1805
1806
1807
1808
1809
1810
1811
1812
1813
1814
1815
1816
1817
1818
1819
1820
1821
1822
1823
1824
1825
1826
1827
1828
1829
1830
1831
1832
1833
1834
1835
1836
1837
1838
1839
1840
1841
1842
1843
1844
1845
1846
1847
1848
1849
1850
1851
1852
1853
1854
1855
1856
1857
1858
1859
1860
1861
1862
1863
1864
1865
1866
1867
1868
1869
1870
1871
1872
1873
1874
1875
1876
1877
1878
1879
1880
1881
1882
1883
1884
1885
1886
1887
1888
1889
1890
1891
1892
1893
1894
1895
1896
1897
1898
1899
1900

